

Umweltschutz

Umweltschutzprodukte schützen unsere Umwelt vor verheerenden Schäden



Ohne PE-Lochplatte

TOP-LEISTUNG
89,95

Regalwanne
Best.-Nr. 9000 466286

Weitere Informationen finden Sie auf **Seite 265**

109,-



Sicherheits-Sammelbehälter
Best.-Nr. 9000 466742

Weitere Informationen finden Sie auf **Seite 296**

Inhalt



Auffangwannen, Stahl
Seite 250-261



Auffangwannen, PE
Seite 249, 263-272



Auffangwannen, GFK
Seite 273-275



Lagercontainer
Seite 276-281



Fasswerkzeuge
Seite 262



Vorrats- und Entsorgungstanks
Seite 282-283



Tankanlagen
Seite 284-285



Öl- und Behälterpumpen
Seite 284, 286-291



Tauchbecken, Kleinteilereiniger
Seite 292-294



Ultraschallreiniger
Seite 295



Sicherheitsbehälter
Seite 296-299



Kanister
Seite 300



Ölbindemittel
Seite 301-303



Umweltschränke
Seite 304-306



Sicherheitschränke
Seite 307-313



Gasflaschencontainer
Seite 314-317



Abfallsammler
Seite 318-323



Kunststoffsäcke
Seite 320



Wertstoffsammler
Seite 324-336



Tretabfallsammler
Seite 335-337



Müllbehälter
Seite 338-339

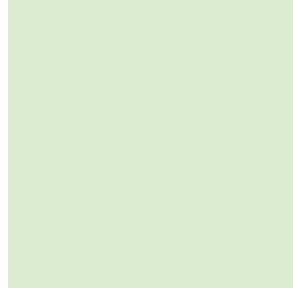
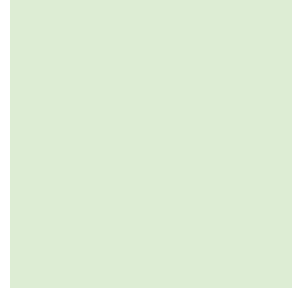
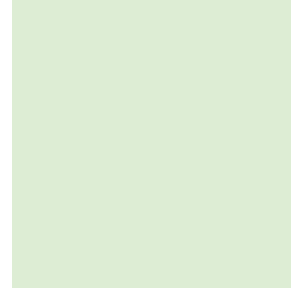

VORSCHRIFTSGEMÄSSE LAGERUNG GEWÄSSERGEFÄHRDENDER STOFFE

WHG / AwSV	
WHG	<p>WHG § 62</p> <p>(1) Anlagen zum Lagern, Abfüllen, Herstellen und Behandeln wassergefährdender Stoffe sowie Anlagen zum Verwenden wassergefährdender Stoffe im Bereich der gewerblichen Wirtschaft und im Bereich öffentlicher Einrichtungen müssen so beschaffen sein und so errichtet, betrieben und stillgelegt werden, dass eine nachteilige Veränderung der Eigenschaften von Gewässern nicht zu besorgen ist.</p> <hr/> <p>Eignungsfeststellung WHG § 63</p> <p>Anlagen zum Lagern, Abfüllen oder Umschlagen von wassergefährdenden Stoffen dürfen nur errichtet und betrieben werden, wenn ihre Eignung von der zuständigen Behörde festgestellt worden ist.</p>
AwSV Bundesanlagenverordnung trat am 1.8.2017 in Kraft	<p>Verordnung über Anlagen zum Umgang mit wassergefährdenden Stoffen</p> <p>Die bisherigen 16 Landesverordnungen (VawS) werden abgelöst und somit erstmalig ein bundesweit einheitliches Schutzniveau geschaffen.</p>

GHS/REACH	
GHS	Globally Harmonized System of Classification and Labelling of Chemicals. Das GHS ist ein weltweit einheitliches System zur Einstufung von Chemikalien sowie deren Kennzeichnung auf Verpackungen und in Sicherheitsdatenblättern.
REACH (bzw. EG-Verordnung Nr 1907/2006)	<p>Regelt die Registrierung, Bewertung, Zulassung und Beschränkung chemischer Stoffe</p> <p>R = Registrierung E = Evaluierung (Bewertung) A = Autorisierung (Zulassung) von CH= (chemischen) Stoffen in Europa</p>
Weitere Informationen hierzu: www.umweltbundesamt.de/chemikalien/ghs.htm	

AUFFANGVOLUMEN
<p>Eine Auffangwanne muss den Inhalt des größten Behälters, mindestens 10% der gelagerten Menge aufnehmen können.</p> <p>ACHTUNG: In Wasserschutzgebieten muss die gesamte Lagermenge (100%!) zurückgehalten werden können!</p>

ENTZÜNDBARE FLÜSSIGKEITEN (nach GHS/Reach)				
Einstufung	Gefahrensymbol	Kriterien	H-Satz	Gefahrenkategorie
extrem entzündbar		Flammpunkt <23 °C Siedepunkt ≤35 °C	H224	GHS 1
leicht entzündbar		Flammpunkt <23 °C Siedepunkt >35 °C	H225	GHS 2
entzündbar		Flammpunkt ≥23 °C (≤ 60 °C)	H226	GHS 3

GEWÄSSERGEFÄHRDENDE FLÜSSIGKEITEN (nach GHS/Reach)			
Einstufung	Gefahrensymbol	H-Satz	Gefahrenkategorie
akut		H400	GHS 1
chronisch		H410	GHS 1
chronisch		H411	GHS 2
chronisch		H412	GHS 3
chronisch		H413	GHS 4

ZULASSUNGEN	
<p>Übereinstimmungserklärung (ÜHP) gemäß StawaR (Richtlinie über die Anforderung an Auffangwannen aus Stahl mit einem Rauminhalt bis 1000 Liter)</p>	<p>Für Auffangwannen, die von der StawaR abweichen, wird vom DIBt (Deutsches Institut für Bautechnik) eine allgemeine bauaufsichtliche Zulassung erteilt.</p>

GHS-GEFAHRENSYMBOLS (Auswahl)

Die Angebote gelten nur für gewerbliche Abnehmer - Alle Preise zzgl. gesetzl. MwSt.



Foto: RossHelen/Shutterstock.com

Auffangwannen für Kleingebinde

- Zur sicheren und vorschriftsmäßigen Lagerung gewässergefährdenden Flüssigkeiten der GHS-Kategorien 1-4
- Aus HD-Polyethylen
- Sehr beständig gegen Laugen, Öle und Säuren
- Wahlweise ohne/mit PE-Rost
- Stapelbar
- Rutschsichere Plattenoberfläche
- Konzipiert für Kombination auf Europalette
- **Mit DIBT-Zulassung Nr. Z-40.22-548 und Z-40.22-549**



+ Stapelbar

Platzsparende Lagerung

TOP-LEISTUNG
ab **71,95**

Ohne PE-Rost



Ohne PE-Rost

Auffangvolumen l	L x B x H mm	Best.-Nr.	EUR
25	600 x 400 x 165	▶ 9000 466240	71,95
35	800 x 400 x 165	▶ 9000 466242	93,95
60	800 x 600 x 165	▶ 9000 466244	97,95
120	1200 x 800 x 165	▶ 9000 466246	145,-

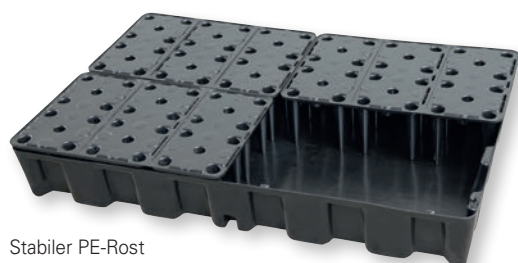

Stabiler PE-Rost

Hohe Tragfähigkeit mit stabilem PE-Rost



Mit PE-Rost

Mit PE-Rost

Auffangvolumen l	Tragfähigkeit kg	L x B x H mm	Best.-Nr.	EUR
25	125	600 x 400 x 180	▶ 9000 466241	135,-
35	160	800 x 400 x 180	▶ 9000 466243	179,-
60	250	800 x 600 x 180	▶ 9000 466245	195,-
120	500	1200 x 800 x 180	▶ 9000 466247	269,-

TOP-LEISTUNG
ab **135,-**

Wenn in der Beschreibung nicht anders angegeben, erfolgt die Lieferung ohne Inhalt bzw. Zubehör

Aus 3 mm Stahlblech

Auffangwannen

zur Lagerung von 200-l-Fässern

- Nach Übereinstimmungserklärung (ÜHP) gem. StawaR, zugelassen für entzündbare Flüssigkeiten der GHS-Kategorien 1-3 und gewässergefährdende Flüssigkeiten der GHS-Kategorien 1-4
- Wahlweise ohne/mit verzinktem Gitterrost, Tragfähigkeit 1000 kg/m²
- Stützfüße für eine Unterfahrhöhe von 100 mm, zum einfachen Verfahren mit Hubgeräten

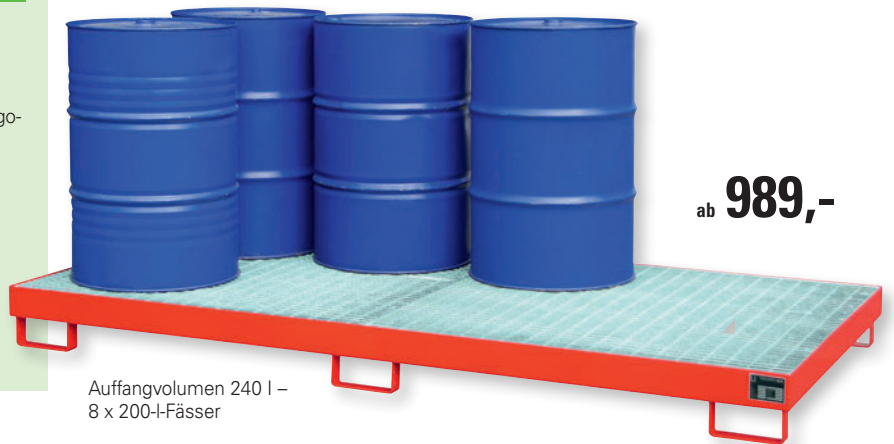

ab **989,-**

Auffangvolumen 240 l – 8 x 200-l-Fässer

ab **339,-**

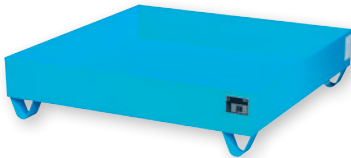

Auffangvolumen 230 l



Auffangvolumen 216 l – 4 x 200-l-Fässer

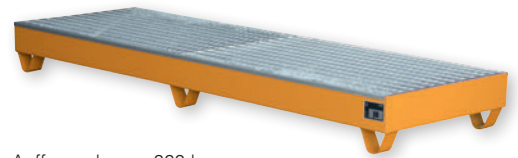

Auffangvolumen 222 l – 4 x 200-l-Fässer

Auffangwanne

max. Anzahl 200-l-Fässer		-	4	-	4	8	10
L x B x H	mm	1200 x 1200 x 285	1200 x 1200 x 285	2400 x 800 x 250	2400 x 800 x 250	2650 x 1300 x 210	3250 x 1300 x 195
Auffangvolumen	l	230	216	241	222	240	240
Gitterrost		ohne	mit	ohne	mit	mit	mit
Farbe	Best.-Nr.	Best.-Nr.	Best.-Nr.	Best.-Nr.	Best.-Nr.	Best.-Nr.	Best.-Nr.
RAL 2000	9130 466580	9130 466584	9130 466588	9130 466592	9130 466596	9130 466600	
RAL 3000	9130 466581	9130 466585	9130 466589	9130 466593	9130 466597	9130 466601	
RAL 5012	9130 466582	9130 466586	9130 466590	9130 466594	9130 466598	9130 466602	
EUR	339,-	455,-	419,-	555,-	989,-	1209,-	
verzinkt	9130 466583	9130 466587	9130 466591	9130 466595	9130 466599	9130 466603	
EUR	389,-	515,-	509,-	645,-	1079,-	1645,-	

Neu

ab **299,-**

Gewässerschutz mit Nachhaltigkeit durch zertifizierte klimaneutrale Produktion



Auffangvolumen 216 l – 4 x 200-l-Fässer



Auffangvolumen 230 l- Kleingebinde

Aus 3 mm Stahlblech

Auffangwanne

zur Lagerung von 200-l-Fässern und Kleingebinde

- Nach Übereinstimmungserklärung (ÜHP) gem. StawaR, zugelassen für entzündbare Flüssigkeiten der GHS-Kategorien 1-3 und gewässergefährdende Flüssigkeiten der GHS-Kategorien 1-4
- Wahlweise ohne/mit verzinktem Gitterrost, Tragfähigkeit 1000 kg/m²
- Stützfüße für eine Unterfahrhöhe von 100 mm, zum einfachen Verfahren mit Hubgeräten



max. Anzahl 200-l-Fässer	-	-	4	4
L x B x H mm	1200 x 800 x 360	1200 x 1200 x 285	1200 x 800 x 365	1200 x 1200 x 290
Auffangvolumen l	224	230	215	216
Gitterrost	ohne	ohne	mit	mit
Best.-Nr.	9130 467370	9130 467371	9130 467372	9130 467373
EUR	299,-	319,-	385,-	439,-

Die Angebote gelten nur für gewerbliche Abnehmer - Alle Preise zzgl. gesetzl. MwSt.



Auffangwannen zur Lagerung von Fässern und Kleingebinden

- Nach Übereinstimmungserklärung (ÜHP) gemäß StawaR, zugelassen für entzündbare Flüssigkeiten der GHS-Kategorien 1-3, gewässergefährdende Flüssigkeiten der GHS-Kategorien 1-4 Aufstellung nur in Gebäuden oder überdacht.
- Robuste Stahlblech-Konstruktion
- Aus 3 mm starkem Stahlblech
- Mit Füßen (der Gabelhubwagen muss die Wanne zwischen den Füßen heben)
- Oberfläche pulverbeschichtet enziablau, RAL 5010 oder feuerverzinkt nach EN ISO 1461
- Tragfähigkeit mit Gitterrost 1000 kg/m²



Vorschriftsmäßiges Lagern von 200 Liter Fässern und Kleingebinden

419,-



Auffangwanne beschichtet - 2 x 200-l-Fässer

479,-



Verfahrbar mit Gabelhubwagen

Auffangwanne feuerverzinkt - mit Kleingebinden

Wenn in der Beschreibung nicht anders angegeben, erfolgt die Lieferung ohne Inhalt bzw. Zubehör

Mit verzinktem Gitterrost

max. Anzahl 200-l-Fässer		2	4
Auffangvolumen	l	215	215
L x B x H	mm	1200 x 800 x 360	1200 x 1200 x 285
Gewicht lack./verz.	kg	70/74	85/90
Farbe	Best.-Nr.	Best.-Nr.	Best.-Nr.
■ RAL 5010	▶ 9000 467209	▶ 9130 467223	
■ EUR	419,-	435,-	
■ verzinkt	▶ 9000 467210	▶ 9130 467224	
■ EUR	459,-	479,-	



+ Aufwendig verarbeitete Z-Kantung für optimalen Halt des Gitterrostes

Aus 2 mm Edelstahl

Auffangwannen

zur Lagerung von Fässern oder Containern (IBC) mit aggressiven Medien

- Nach Übereinstimmungserklärung (ÜHP) gemäß StawaR, zugelassen für entzündbare Flüssigkeiten der GHS-Kategorien 1-3, gewässergefährdende Flüssigkeiten der GHS-Kategorien 1-4
- Stützfüße für eine Unterfahrhöhe von 100 mm, zum einfachen Verfahren mit Hubgeräten

5
JAHRE
GARANTIE



ab **1115,-**

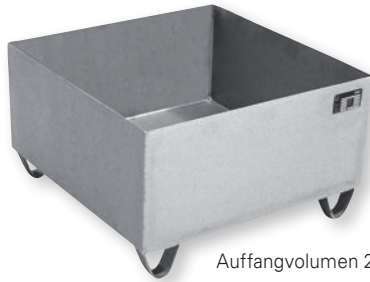

Auffangvolumen 210 l



Auffangvolumen 224 l



Auffangvolumen 230 l

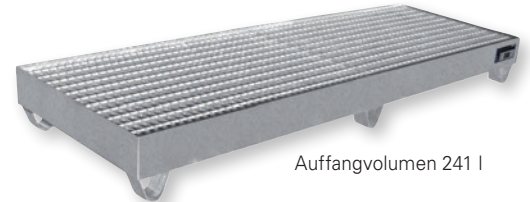

Auffangvolumen 241 l



Auffangvolumen 1000 l - 1 x IBC

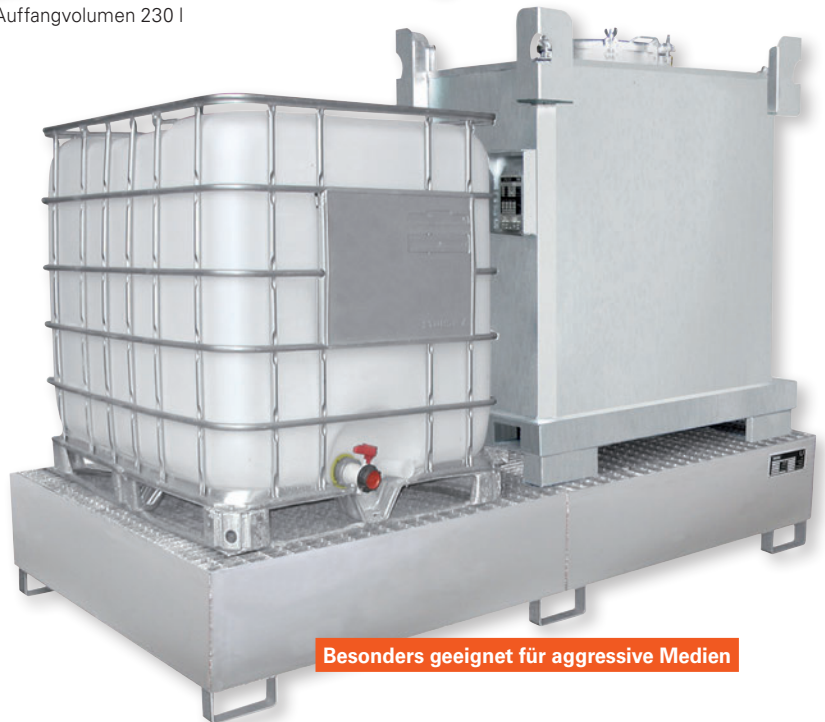

Auffangvolumen 1000 l - 2 x IBC

Besonders geeignet für aggressive Medien

max. Anzahl 200-l-Fass/1000 l IBC	1 / -	2 / -	4 / -	4 / -	- / 1	- / 2	
Auffangvolumen	l	210	224	230	241	1000	1000
L x B x H	mm	800 x 800 x 465	1200 x 800 x 360	1200 x 1200 x 285	2400 x 800 x 250	1460 x 1460 x 620	2650 x 1300 x 435
Gewicht ohne/mit Gitterrost	kg	30/44	33/51	38/68	48/90	103/147	124/195
Auffangwannen	Best.-Nr.	9130 467580	9130 467581	9130 467582	9130 467583	9130 467584	9130 467585
EUR		1115,-	1225,-	1365,-	1729,-	2915,-	3595,-
Gitterrost, verzinkt	Best.-Nr.	9130 467586	9130 467588	9130 467590	9130 467592	9130 467594	9130 467596
EUR		89,-	119,-	155,-	205,-	186,-	299,-
Gitterrost, Edelstahl	Best.-Nr.	9130 467587	9130 467589	9130 467591	9130 467593	9130 467595	9130 467597
EUR		555,-	829,-	1165,-	1649,-	1265,-	2330,-

Passendes Zubehör

Fassbock

- Verzinkt, für die liegende Lagerung und zum Abfüllen von 200-l-Fässern
- Zum Aufstellen auf Auffangwannen mit Gitterrost
- Ausführung für 1-2 Fässer
- Zerlegte Anlieferung



L x B x H mm	Fassanzahl	Best.-Nr.	EUR
540 x 775 x 445	1 x 200 l	9130 467143	169,-
1155 x 775 x 445	2 x 200 l	9130 467144	195,-

Rollenauflage

für 200-l-Fass

- Steckbar
- Für ein leichtes Drehen der Fässer
- Pro Fass ein Paar



Best.-Nr.	EUR/Paar
9130 467151	135,-



Die Angebote gelten nur für gewerbliche Abnehmer - Alle Preise zzgl. gesetzl. MwSt.



1 x IBC - Höhe 630 mm



2 x IBC - Höhe 435 mm



2 x IBC - Höhe 375 mm



Auffangwanne mit Abfüllaufsatz - Höhe 1090 mm



3 x IBC - Höhe 340 mm

Aus 3 mm Stahlblech

Auffangwannen zur Lagerung von Fässern oder Containern (IBC)

- Nach Übereinstimmungserklärung (ÜHP) gemäß StawaR, zugelassen für entzündbare Flüssigkeiten der GHS-Kategorien 1-3, gewässergefährdende Flüssigkeiten der GHS-Kategorien 1-4
- Auffangvolumen 1000 l
- Mit verzinktem Gitterrost, Tragfähigkeit 1000 kg/m²
- Stützfüße für eine Unterfahrhöhe von 100 mm, zum einfachen Verfahren mit Hubgeräten
- Wahlweise mit oder ohne Abfüllaufsatz
- Oberfläche lackiert orange, RAL 2000, blau, RAL 5012 oder feuerverzinkt nach EN ISO 1461



Passendes Zubehör



Kipprahmen mit Sicherungsecken auf Grundgestell



IBC Restentleerer

- für maximale Entleerung des Containers**
- Robuste feuerverzinkte Stahlkonstruktion, ein Federmechanismus kippt den IBC automatisch nach vorne
 - Je niedriger der Füllstand, desto höher die Neigung
 - Max. Hub 95 mm
 - Wahlweise zur Montage (Stützfüße für die Verschraubung vorgefertigt) auf Auffangwanne oder freistehend mit Grundgestell
 - Zerlegte Anlieferung



Ausführung	L x B x H mm	Best.-Nr.	EUR
für 1000 l Auffangwanne	1280 x 1080 x 275/370	9130 467572	585,-
mit Grundgestell	1280 x 1080 x 755/850	9130 467573	699,-

Wenn in der Beschreibung nicht anders angegeben, erfolgt die Lieferung ohne Inhalt bzw. Zubehör

max. Anzahl 200-l-Fass/1000 l IBC	- / 1	- / 2	10 / 2	- / 3	- / 1	- / 2	- / 3
L x B x H mm	1460 x 1460 x 630	2650 x 1300 x 435	2690 x 1650 x 375	3850 x 1300 x 340	1460 x 1460 x 1090	2650 x 1460 x 865	3850 x 1460 x 780
Abfüllaufsatz	ohne	ohne	ohne	ohne	mit	mit	mit
Farbe	Best.-Nr.	Best.-Nr.	Best.-Nr.	Best.-Nr.	Best.-Nr.	Best.-Nr.	Best.-Nr.
orange RAL 2000	9130 467550	9130 467553	9130 467556	9130 467559	9130 467562	9130 467565	9130 467568
blau RAL 5012	9130 467551	9130 467554	9130 467557	9130 467560	9130 467563	9130 467566	9130 467569
EUR	929,-	1189,-	1439,-	2069,-	1139,-	1639,-	3049,-
verzinkt	9130 467552	9130 467555	9130 467558	9130 467561	9130 467564	9130 467567	9130 467570
EUR	1155,-	1289,-	1625,-	2265,-	1359,-	1875,-	3249,-

Auffangwannen

zur Lagerung von 200-l-Fässern oder IBC Containern

- Nach Übereinstimmungserklärung (ÜHP) gem. StawaR, zugelassen für entzündbare Flüssigkeiten der GHS-Kategorien 1-3 und gewässergefährdende Flüssigkeiten der GHS-Kategorien 1-4
- Mit verzinktem Gitterrost
- Stützfüße für eine Unterfahrhöhe von 100 mm, zum einfachen Verfahren mit Hubgeräten
- Zur Lagerung von Säuren und Laugen sind für alle Größen PE-Wanneneinsätze lieferbar (Zubehör)
- Oberfläche lackiert himmelblau, RAL 5015 oder feuerverzinkt

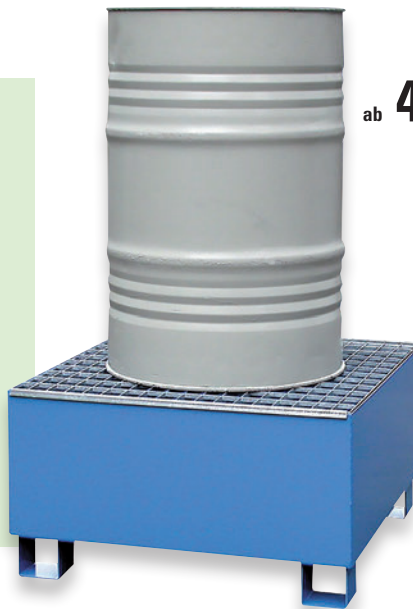

ab **409,-**



Auffangvolumen 210 l – 4 x 200-l-Fass



Auffangvolumen 210 l – 4 x 200-l-Fässer

Auffangvolumen 210 l – 1 x 200-l-Fass

Auffangwanne

zur Lagerung von 200-l-Fässern

max. Anzahl Fässer	l	1 x 200	2 x 200	3 x 200	4 x 200	4 x 200	8 x 200
L x B x H	mm	810 x 820 x 450	1250 x 820 x 340	1850 x 820 x 270	1325 x 1320 x 250	2420 x 820 x 240	2420 x 1220 x 210
Auffangvolumen	l	210	210	210	210	210	210
Tragfähigkeit	kg/m ²	250	500	750	1000	1000	1600
Farbe	Best.-Nr.	Best.-Nr.	Best.-Nr.	Best.-Nr.	Best.-Nr.	Best.-Nr.	Best.-Nr.
RAL 5015	9130 467500	9130 467497	9130 467502	9130 467504	9130 467506	9130 467508	9130 467508
EUR	409,-	479,-	549,-	529,-	625,-	939,-	
verzinkt	9130 467501	9130 467498	9130 467503	9130 467505	9130 467507	9130 467509	9130 467509
EUR	419,-	499,-	589,-	589,-	699,-	1015,-	
Wanneneinsatz	9130 467510	9130 467499	9130 467511	9130 467512	9130 467513	9130 467514	9130 467514
EUR	265,-	275,-	359,-	399,-	475,-	559,-	



Mit Spritzschutzwänden

Auffangvolumen 1000 l – Höhe 2245 mm

ab **1060,-**



Auffangvolumen 1000 l – 3 x IBC/KTC

Auffangwanne

zur Lagerung von Containern (IBC/KTC)

max. Anzahl IBC/KTC	1 x IBC/KTC	1 x IBC/KTC	2 x IBC/KTC	3 x IBC/KTC	
L x B x H	mm	1300 x 1360 x 790	1300 x 1360 x 2245	2680 x 1300 x 480	3850 x 1300 x 385
Auffangvolumen	l	1000	1000	1000	1000
Tragfähigkeit	kg/m ²	1500	1500	1500	1500
Farbe	Best.-Nr.	Best.-Nr.	Best.-Nr.	Best.-Nr.	
RAL 5015	9130 467530	9130 467515	9130 467517	9130 467519	
EUR	1060,-	a. Anfrage	1249,-	a. Anfrage	
verzinkt	9130 467531	9130 467516	9130 467518	9130 467520	
EUR	1275,-	a. Anfrage	1379,-	a. Anfrage	
Wanneneinsatz	9130 467521	9130 467521	9130 467522	9130 467523	
EUR	789,-	789,-	929,-	1149,-	

Passendes Zubehör

Wanneneinsatz

- Aus Polyethylen
- Für Auffangwannen
- Zum Lagern aggressiver Medien

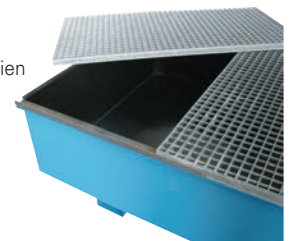

Wanneneinsatz

Die Angebote gelten nur für gewerbliche Abnehmer - Alle Preise zzgl. gesetzl. MwSt.

Regalwannen - können auch in bestehende Regalsysteme wirtschaftlich und schnell gesetzestkonform eingesetzt werden

ab **639,-**

- Konstruktion aus 3 mm Stahlblech
- Unterfahrhöhe 100 mm
- wahlweise ohne/mit verzinktem Gitterrost, Tragfähigkeit 1000 kg/m²

5
JAHRE
GARANTIE



Palettenregale finden Sie auf den Seiten 646-650.



Ohne Gitterrost für Holmlänge 1800 mm, Auffangvolumen 240 l

Ohne Gitterrost

für Holmlänge	mm	1800	2200	2200	2700	2700
Auffangvolumen	l	240	240	1000	240	1000
L x B x H	mm	1750 x 1300 x 250	2150 x 1300 x 225	2150 x 1300 x 505	2650 x 1300 x 210	2650 x 1300 x 435
Farbe	Best.-Nr.	Best.-Nr.	Best.-Nr.	Best.-Nr.	Best.-Nr.	Best.-Nr.
RAL 2000	9130 466900	9130 466902	9130 466904	9130 466906	9130 466908	9130 466908
RAL 3000	9130 466910	9130 466912	9130 466914	9130 466916	9130 466918	9130 466918
RAL 5012	9130 466920	9130 466922	9130 466924	9130 466926	9130 466928	9130 466928
EUR	639,-	669,-	715,-	689,-	869,-	869,-
verzinkt	9130 466940	9130 466942	9130 466944	9130 466946	9130 466948	9130 466948
EUR	725,-	755,-	789,-	795,-	1029,-	1029,-



975,-



Mit Gitterrost für Holmlänge 2700 mm, Auffangvolumen 240 l

1149,-



Mit Gitterrost für Holmlänge 2700 mm, Auffangvolumen 1000 l

Mit Gitterrost

für Holmlänge	mm	1800	2200	2200	2700	2700
Auffangvolumen	l	240	240	1000	240	1000
L x B x H	mm	1750 x 1300 x 250	2150 x 1300 x 225	2150 x 1300 x 505	2650 x 1300 x 210	2650 x 1300 x 435
Farbe	Best.-Nr.	Best.-Nr.	Best.-Nr.	Best.-Nr.	Best.-Nr.	Best.-Nr.
RAL 2000	9130 466901	9130 466903	9130 466905	9130 466907	9130 466909	9130 466909
RAL 3000	9130 466911	9130 466913	9130 466915	9130 466917	9130 466919	9130 466919
RAL 5012	9130 466921	9130 466923	9130 466925	9130 466927	9130 466929	9130 466929
EUR	855,-	899,-	959,-	975,-	1149,-	1149,-
verzinkt	9130 466941	9130 466943	9130 466945	9130 466947	9130 466949	9130 466949
EUR	919,-	985,-	1035,-	1079,-	1279,-	1279,-

Farbauswahl:

- gelborange, RAL 2000
- feuerrot, RAL 3000
- lichtblau, RAL 5012
- verzinkt

Einhängewannen zum Einhängen in bestehende Regalsysteme.

- Konstruktion aus 3 mm Stahlblech, mit verzinktem Gitterrost, Tragfähigkeit 1000 kg/m²

5
JAHRE
GARANTIE



ab **669,-**

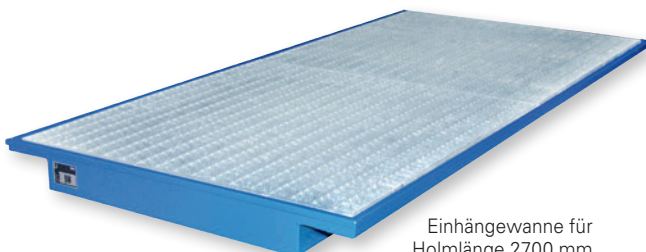

Einhängewanne für Holmlänge 2700 mm



Einhängewanne für Holmlänge 1800 mm

für Holmlänge	mm	1800	2200	2700
Auffangvolumen	l	200	200	233
L x B x H	mm	1750 x 1250/915 x 160	2150 x 1250/915 x 140	2650 x 1250/915 x 130
Farbe	Best.-Nr.	Best.-Nr.	Best.-Nr.	Best.-Nr.
RAL 2000	9130 466872	9130 466873	9130 466874	9130 466874
RAL 3000	9130 466875	9130 466876	9130 466877	9130 466877
RAL 5012	9130 466878	9130 466879	9130 466878	9130 466878
EUR	669,-	749,-	865,-	865,-
verzinkt	9130 466982	9130 466983	9130 466984	9130 466984
EUR	689,-	799,-	959,-	959,-

Wenn in der Beschreibung nicht anders angegeben, erfolgt die Lieferung ohne Inhalt bzw. Zubehör

ab **259,-**



Mit Gitterrost

ab **215,-**



Ohne Gitterrost

Fassbock

- Verzinkt, für die liegende Lagerung und zum Abfüllen von 60-l-Fässern
- Zum Aufstellen auf Auffangwannen mit Gitterrost
- Ausführung für 1-3 Fässer

Fassanzahl	L x B x H mm	Best.-Nr.	EUR
1 x 60 l	355 x 545 x 455	9130 467140	155,-
2 x 60 l	755 x 545 x 455	9130 467141	175,-
3 x 60 l	1155 x 545 x 455	9130 467142	195,-

Passendes Zubehör

Rollenauflage

- Steckbar
- Für ein leichtes Drehen der Fässer

passend für	Best.-Nr.	EUR/Paar
60-l-Fässer	9130 467150	129,-



1 x 50/60-l-Kanister

ab **145,-**



1 x 20/25-l-Kanister

Mit Stützfüßen

Auffangwannen für 60-l-Fässer und Kleingebinde

- Nach Übereinstimmungserklärung (ÜHP) gem. StawaR, zugelassen für entzündbare Flüssigkeiten der GHS-Kategorien 1-3 und gewässergefährdende Flüssigkeiten der GHS-Kategorien 1-4
- Konstruktion aus Stahlblech, Oberfläche lackiert oder feuerverzinkt nach EN ISO 1461
- Unterfahrhöhe 100 mm
- Wahlweise mit oder ohne verzinktem Gitterrost, Tragfähigkeit 1000 kg/m²



Mit Gitterrost

Auffangvolumen	l	61	61	74
L x B x H	mm	500 x 800 x 290	900 x 800 x 220	1300 x 800 x 205
Farbe		Best.-Nr.	Best.-Nr.	Best.-Nr.
RAL 2000		9130 451142	9130 451143	9130 451144
RAL 5012		9130 451148	9130 451149	9130 451150
EUR		259,-	269,-	299,-
verzinkt		9130 451154	9130 451155	9130 451156
EUR		275,-	289,-	319,-

Ohne Gitterrost

Auffangvolumen	l	65	68	84
L x B x H	mm	500 x 800 x 290	900 x 800 x 220	1300 x 800 x 205
Farbe		Best.-Nr.	Best.-Nr.	Best.-Nr.
RAL 2000		9130 451145	9130 451146	9130 451147
RAL 5012		9130 451151	9130 451152	9130 451153
EUR		215,-	225,-	239,-
verzinkt		9130 451157	9130 451158	9130 451159
EUR		235,-	245,-	265,-

ab **155,-**



Fassbock für ein 60-l-Fass



Fassbock für zwei 60-l-Fässer mit Rollenauflage (Zubehör)



Fassbock für drei 60-l-Fässer

Abfüllbock für Kanister

- Leichtes und kraftsparendes Abfüllen von Kanistern
- Konstruktion aus Stahlblech, verzinkt
- Für Wandmontage vorbereitet
- Lieferung erfolgt ohne Auffangwanne (Zubehör)

Ausführung	L x B x H mm	Best.-Nr.	EUR
1 x 20/25-l-Kanister	520 x 375 x 785	9130 467170	145,-
1 x 50/60-l-Kanister	520 x 470 x 825	9130 467171	189,-

Die Angebote gelten nur für gewerbliche Abnehmer - Alle Preise zzgl. gesetzl. MwSt.

Auffangwannen, fahrbar

für sicheren Transport und Abfüllen von 60- und 200-Liter Fässern

- Nach Übereinstimmungserklärung (ÜHP) gemäß StawaR, zugelassen für entzündbare Flüssigkeiten der GHS-Kategorien 1-3, gewässergefährdende Flüssigkeiten der GHS-Kategorien 1-4
- Aus 3 mm Stahlblech
- Mit Schiebegriff
- Oberfläche lackiert in RAL-Farben oder feuerverzinkt nach EN ISO 1461
- Mit 2 Lenk- und 2 Bockrollen aus Polyamid, davon eine Lenkrolle mit Feststeller
- 60-Liter-Auffangwanne mit Rad-Ø 100 mm
- 200-Liter-Auffangwanne mit Rad-Ø 180 mm



ab **695,-**



Auffangwanne für 1 x 200-l-Fass

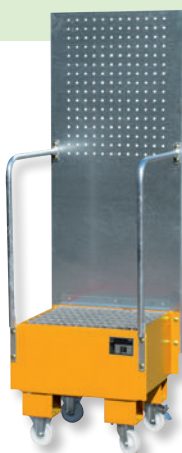

Auffangwanne für 1 x 60-l-Fass



Fahrbar mit Lochplatte

Auffangwannen

- Stabile, verzinkte Lochplatte mit Quadratlochung (10 mm) mit 38 mm Raster für freie Positionierung von Werkzeughaltern
- Mit verzinktem Gitterrost, Tragfähigkeit 1000 kg/m²

max. Anzahl Fässer	l	1 x 60	1 x 200	2 x 60	2 x 60	2 x 200	2 x 200
L x B x H	mm	570 x 590 x 1775	870 x 890 x 2110	570 x 890 x 1685	875 x 500 x 1685	870 x 1290 x 2015	1280 x 800 x 2015
Auffangvolumen	l	60	203	60	60	215	215
Farbe	Best.-Nr.	Best.-Nr.	Best.-Nr.	Best.-Nr.	Best.-Nr.	Best.-Nr.	Best.-Nr.
RAL 2000	9130 467645	9130 467657	9130 467649	9130 467653	9130 467661	9130 467665	9130 467665
RAL 3000	9130 467646	9130 467658	9130 467650	9130 467654	9130 467662	9130 467666	9130 467666
RAL 5012	9130 467647	9130 467659	9130 467651	9130 467655	9130 467663	9130 467667	9130 467667
EUR	695,-	899,-	715,-	719,-	965,-	969,-	
verzinkt	9130 467648	9130 467660	9130 467652	9130 467656	9130 467664	9130 467668	
EUR	709,-	955,-	739,-	745,-	985,-	979,-	

Passendes Lochplatten-Zubehör finden Sie auf den Seiten 454-457.



3 x 200-l-Fässer stehend



1 x 60-l-Fass liegend inkl. Fassbock

ab **385,-**



1 x 200-l-Fass stehend mit Haltegurt (siehe Zubehör)

Fahrbar

Auffangwannen

- Wahlweise mit verzinktem Fassbock für liegende Lagerung und zum Abfüllen
- Mit verzinktem, herausnehmbarem Gitterrost, Tragfähigkeit 1000 kg/m²

max. Anzahl Fässer	l	1 x 60	1 x 200	2 x 60	2 x 200	3 x 200
L x B x H	mm	800 x 500 x 415	800 x 800 x 615	800 x 500 x 415	1200 x 800 x 515	1800 x 800 x 435
Auffangvolumen	l	61	200	61	211	202
Fassbock		mit	ohne	ohne	ohne	ohne
Farbe	Best.-Nr.	Best.-Nr.	Best.-Nr.	Best.-Nr.	Best.-Nr.	Best.-Nr.
RAL 2000	9130 467616	9130 467600	9130 467604	9130 467608	9130 467612	9130 467612
RAL 3000	9130 467617	9130 467601	9130 467605	9130 467609	9130 467613	9130 467613
RAL 5012	9130 467618	9130 467602	9130 467606	9130 467610	9130 467614	9130 467614
EUR	539,-	729,-	385,-	779,-	859,-	
verzinkt	9130 467619	9130 467603	9130 467607	9130 467611	9130 467615	
EUR	559,-	875,-	444,-	968,-	979,-	

Passendes Zubehör

Haltegurte

- Für fahrbare Auffangwannen
- Zur Sicherung für stehende Fässer

Ausführung	Best.-Nr.	EUR
für 2 x 60-l-Fässer	9130 467636	37,90
für 1 x 200-l-Fass	9130 467637	37,90
für 2 x 200-l-Fässer	9130 467638	37,90
für 3 x 200-l-Fässer	9130 467639	37,90

Wenn in der Beschreibung nicht anders angegeben, erfolgt die Lieferung ohne Inhalt bzw. Zubehör

Kleingebindewannen

- Nach Übereinstimmungserklärung (ÜHP) gem. StawaR, zugelassen für entzündbare Flüssigkeiten der GHS-Kategorie 1-3 und gewässergefährdende Flüssigkeiten der GHS-Kategorie 1-4
- Auffangvolumen 20- 60 Liter
- Wahlweise ohne/mit Lochblech-Rost



Foto: Vasilii Kovalev/istock.com



ab **129,-**

Kleingebindewanne

- Aus Stahlblech, verzinkt
- Stärke 3 mm

Ohne Lochblech-Rost

Auffangvolumen l	L x B x H mm	Best.-Nr.	EUR
20	940 x 370 x 60	9130 451170	129,-
25	940 x 470 x 60	9130 451171	139,-
30	1000 x 600 x 70	9130 451172	145,-
40	1390 x 600 x 60	9130 451173	169,-
60	1850 x 600 x 60	9130 451174	235,-



ab **135,-**

Mit Lochblech-Rost

Auffangvolumen l	L x B x H mm	Best.-Nr.	EUR
20	940 x 370 x 60	9130 451200	135,-
25	940 x 470 x 60	9130 451201	149,-
30	1000 x 600 x 70	9130 451202	169,-
40	1390 x 600 x 60	9130 451203	199,-
60	1850 x 600 x 60	9130 451204	249,-

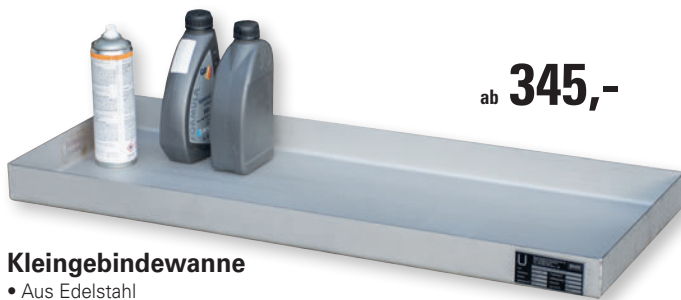

ab **345,-**

Kleingebindewanne

- Aus Edelstahl
- Stärke 2 mm

Ohne Lochblech-Rost

Auffangvolumen l	L x B x H mm	Best.-Nr.	EUR
20	940 x 370 x 60	9130 451175	345,-
25	940 x 470 x 60	9130 451176	389,-
30	1000 x 600 x 70	9130 451177	489,-
40	1390 x 600 x 60	9130 451178	579,-
60	1850 x 600 x 60	9130 451179	765,-



ab **439,-**

Mit Lochblech-Rost

Auffangvolumen l	L x B x H mm	Best.-Nr.	EUR
20	940 x 370 x 60	9130 451205	439,-
25	940 x 470 x 60	9130 451206	499,-
30	1000 x 600 x 70	9130 451207	639,-
40	1390 x 600 x 60	9130 451208	749,-
60	1850 x 600 x 60	9130 451209	999,-

Kleingebindewannen

- Aus 3 mm verzinktem Stahlblech
- Konzipiert für Kombination auf Euro- und Chemiepaletten

Ohne Lochblech-Rost

Auffangvolumen l	L x B x H mm	Best.-Nr.	EUR
20	600 x 400 x 120	9130 451192	133,-
40	800 x 600 x 120	9130 451193	189,-
60	1200 x 600 x 120	9130 451194	219,-
60	1200 x 800 x 100	9130 451195	255,-

Mit Lochblech-Rost

Auffangvolumen l	L x B x H mm	Best.-Nr.	EUR
20	600 x 400 x 120	9130 451210	149,-
40	800 x 600 x 120	9130 451211	229,-
60	1200 x 800 x 100	9130 451212	279,-
60	1200 x 600 x 120	9130 451213	265,-

ab **133,-**



Konzipiert für Kombination auf Europalette

Die Angebote gelten nur für gewerbliche Abnehmer - Alle Preise zzgl. gesetzl. MwSt.

① 539,-



①



②



③ 679,-



Verzinkte Oberfläche

③



④



Regale für Kleingebinde

Zur sicheren Lagerung von Kleingebinden mit gewässergefährdenden und entzündbaren Stoffen

- Einfacher Aufbau durch schraubenloses Stecksystem
- Als Grund- und Anbauregal beliebig erweiterbar
- Belastung pro Lagerebene 150 kg bei gleichmäßig verteilter Last
- B 1000 x T 600 x H 2000 mm
- Zerlegte Anlieferung mit Montageanleitung



Abb.	1	2	3	4
Ausführung	Grundregal	Anbauregal	Grundregal	Anbauregal
Wannenböden à 30 l	1	1	4	4
Gitterroste	3	3	-	-
Best.-Nr.	9130 466832	9130 466833	9130 466834	9130 466835
EUR	539,-	465,-	679,-	605,-

① - ④ Regal

für Kleingebinde

- Lagerung von gewässergefährdenden Flüssigkeiten der GHS-Kategorien 1-4 und von entzündbaren Flüssigkeiten der GHS-Kategorien 1-3



Foto: ESB Professional/Shutterstock.com

⑤ - ⑧ Regal

für Kleingebinde, mit Auffangwanne

- Baugleiches Regal wie Abb. ① - ④
- Auffangwannen aus Stahl, geschweißt und verzinkt
- Lagerung von gewässergefährdenden Flüssigkeiten der GHS-Kategorien 1-4 und von entzündbaren Flüssigkeiten der GHS-Kategorien 1-3

⑤ 829,-



Verzinkte Oberfläche

⑤



⑧ 1149,-



⑥



⑦



⑧



Abb.	5	6	7	8
Ausführung	Grundregal	Grund- und Anbauregal	Grundregal	Grund- und Anbauregal
Fachböden	-	-	4	8
Gitterroste	4	8	-	-
Auffangwanne L x B x H mm	1200 x 800 x 360	2400 x 800 x 250	1200 x 800 x 360	2400 x 800 x 250
Auffangvolumen l	224	241	224	241
Best.-Nr.	9130 466836	9130 466837	9130 466838	9130 466839
EUR	829,-	1379,-	725,-	1149,-

Passendes Zubehör

Ausführung	Best.-Nr.	EUR
Wannenboden	9130 466840	112,-
Gitterrostboden	9130 466841	73,90
Fachboden	9130 466842	48,-

Wenn in der Beschreibung nicht anders angegeben, erfolgt die Lieferung ohne Inhalt bzw. Zubehör

Flachwannen

Flach-Bodenwannen werden überall dort eingesetzt, wo größere Mengen gewässergefährdender oder entzündbarer Flüssigkeiten gelagert, um- oder abgefüllt werden.

- Nach Übereinstimmungserklärung (ÜHP) gemäß StawaR, zugelassen für entzündbare Flüssigkeiten der GHS-Kategorien 1-3, gewässergefährdende Flüssigkeiten der GHS-Kategorien 1-4
- Baukastensystem, einfach kombinierbar für Gefahrguträume, vorhandene Räume werden zur gesetzeskonformen Gefahrstofflager
- Flachwannen aus 3 mm Stahl
- Hoch belastbare und herausnehmbare Gitterroste
- Auffahrampen und Ecken aus rutschhemmendem 5 mm starkem Tränenblech S235JR
- Flachwannen, Gitterroste und Auffahrampen feuerverzinkt nach DIN 50976
- Einfacher Aufbau durch bebilderte Montageanleitung
- Problemlose Erweiterung und Umstellung
- Flachwannen sind für eine Belastung von 6500 kg/m² bzw. einer Punktlast von 600 kg, berechnet auf eine Fläche von 200 x 200 mm, ruhende Last, ausgelegt

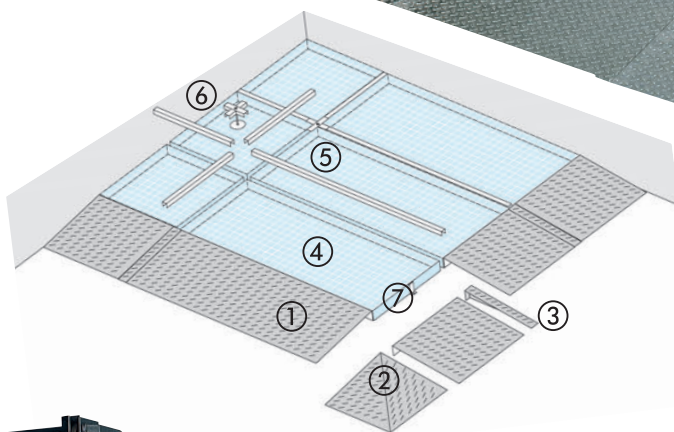

- 1 = Auffahrrampe
- 2 = Auffahrecke
- 3 = Rampenverbinder
- 4 = Flachwanne
- 5 = Verbindungsprofil
- 6 = Kreuzverbinder
- 7 = Distanzverbinder



① Auffahrrampe

L x B mm	Best.-Nr.	EUR
470 x 850	9130 467359	269,-
970 x 850	9130 467367	419,-
1970 x 850	9130 467369	519,-
2470 x 850	9130 467366	909,-

② Auffahrecke

L x B mm	Best.-Nr.	EUR
850 x 850	9130 467368	299,-

③ Rampenverbinder

L x B mm	Best.-Nr.	EUR
100 x 850	9130 467353	65,-

⑤ Verbindungsprofil

L x B mm	Best.-Nr.	EUR
470 x 52	9130 467358	39,-
970 x 52	9130 467363	59,-
1970 x 52	9130 467364	76,-
2470 x 52	9130 467362	95,-

⑥ Kreuzverbinder

Best.-Nr.	EUR
9130 467365	77,-

④ Flachwanne inkl. Distanzverbinder

L x B x H mm	Auffangvolumen l	Best.-Nr.	EUR
500 x 500 x 118	20	9130 467355	289,-
1000 x 500 x 118	41	9130 467356	329,-
1000 x 1000 x 118	83	9130 467360	486,-
2000 x 500 x 118	83	9130 467350	715,-
2000 x 1000 x 118	168	9130 467351	859,-
2500 x 500 x 118	104	9130 467357	719,-
2500 x 1000 x 118	210	9130 467361	1115,-

Wir erstellen Ihnen gerne ein Angebot nach Ihrem Grundriss. Benutzer von Flachwannen sind laut Gesetz verpflichtet, in vorgeschriebenen Zeiträumen die Korrosionsbeständigkeit des Oberflächenschutzes an der Wannenunterseite zu überprüfen. Sie erhöhen die Beständigkeit mit einem Bitumen-Anstrich.

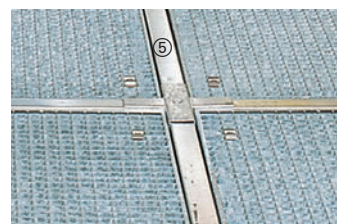
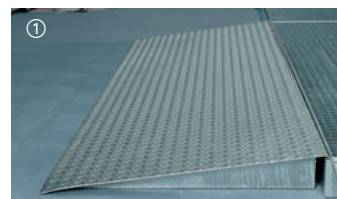

Die Angebote gelten nur für gewerbliche Abnehmer - Alle Preise zzgl. gesetzl. MwSt.

Aus Stahl

Flachwanne

- Nach Übereinstimmungserklärung (ÜHP) gemäß StawaR, zugelassen für entzündbare Flüssigkeiten der GHS-Kategorien 1-3, gewässergefährdende Flüssigkeiten der GHS-Kategorien 1-4
- Aus 3 mm Stahl
- Mit verzinktem Gitterrost
- Tragfähigkeit 5000kg/m² (bei gleichmäßig verteilter Last)
- Radlast max. 500 kg



L x B x H mm	Auffangvolumen l	Best.-Nr.	EUR
1350 x 1350 x 78	82	9130 467175	529,-
1900 x 1350 x 78	118	9130 467176	699,-
2850 x 1350 x 78	172	9130 467177	945,-
2850 x 1900 x 78	242	9130 467178	1579,-

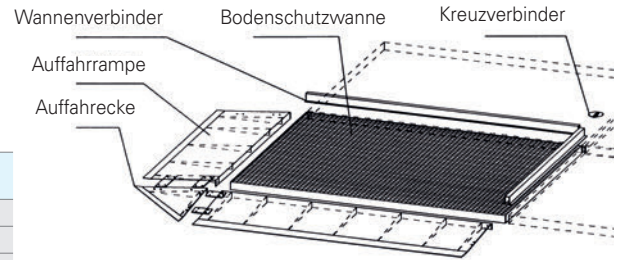

Verbindungsprofil
für Flachwannen, verzinkt

L x B mm	Best.-Nr.	EUR
1350 x 55	9130 467182	33,90
1900 x 55	9130 467183	36,90
2850 x 55	9130 467184	54,50

Auffahrrampe

für Flachwannen, verzinkt

L x B mm	Best.-Nr.	EUR
1350 x 500	9130 467179	239,-
1900 x 500	9130 467180	299,-
2850 x 500	9130 467181	445,-

Auffahrecke

für Flachwannen, verzinkt

L x B mm	Best.-Nr.	EUR
500 x 500	9130 467185	179,-

Kreuzverbinder

für Flachwannen, verzinkt

Ø x H mm	Best.-Nr.	EUR
120 x 16	9130 467186	28,50



Niedrige Bauhöhe 78 mm
Mit Hubwagen und Stapler
leicht befahrbar

Flachwannensysteme für die sichere Lagerung

Aus Polyethylen

Flachwanne

- Einsetzbar als Lager- und Abfüllfläche
- Einzelelemente zur flächendeckenden Lagerung kombinierbar
- Rotationsgeformter Wannenkörper aus PE, schwarz
- Stellebene als PE-Lochplatte, rutschsicher
- Tragfähigkeit 500/1000 kg
- Mit DIBT-Zulassung Nr. Z-40.22-443



L x B x H mm	Auffangvolumen l	Best.-Nr.	EUR
1600 x 800 x 150	100	9130 467524	399,-
1600 x 1600 x 150	200	9130 467525	649,-

ab **399,-**



Passendes Zubehör

Kreuzverbinder

für Flachwanne (PE)

Best.-Nr.	EUR
9130 467528	22,50

Verbindungselement

zur Abdeckung der Übergänge zwischen den Flachwannen

B x L mm	Best.-Nr.	EUR
40 x 1500	9130 467526	21,50
40 x 700	9130 467527	32,90

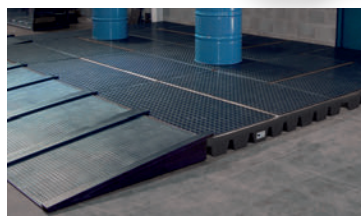

Auffahrrampe

- Aus Polyethylen
- Mit integrierten Haltebolzen
- Zum Andocken an die Lochplatte
- Geringe Steigung für einfache Beladung der Bodenelemente
- Tragfähigkeit 500 kg
- L 1290 x B 810 mm

B x L mm	Best.-Nr.	EUR
810 x 1290	9130 467529	249,-

Wenn in der Beschreibung nicht anders angegeben, erfolgt die Lieferung ohne Inhalt bzw. Zubehör

Fasshähne

Vielseitig einsetzbar, einfach und sicher im Gebrauch, für die unterschiedlichsten Medien geeignet

24h
LIEFERBAR

1
JAHR
GARANTIE



① Fasshahn

Kunststoff

- Für leichtflüssige Medien
- Mit fest angespritztem Strahlregler
- Anschlussgewinde R 26,9 mm (3/4")

② Fasshahn

Kunststoff

- Für dickflüssige Medien
- Robuste Ausführung
- Anschlussgewinde mit R 59,6 mm (2")
- Mit Dichtung aus EPDM

③ Fasshahn

Messing

- Mit Ventilsitz
- Ablassventil
- Mit Auslauffülle zum Aufschieben eines 19,05 mm (3/4") Schlauches
- Anschlussgewinde mit R 26,9 mm (3/4") mit heizöl- und benzinbeständiger Kunststoffdichtung

VE	Best.-Nr.	EUR/St.
10	▶ 9000 466070	2,45

Best.-Nr.	EUR
▶ 9000 466072	39,95

VE	Best.-Nr.	EUR
1	▶ 9000 466078	26,95



52,-



⑥ Fass-Spundschlüssel

- Für ein sicheres und leichtes Öffnen aller markt gängigen Fassverschraubungen
- Robust, geschmiedet und vergütet
- Lackierung schwarz

24h
LIEFERBAR

1
JAHR
GARANTIE

Best.-Nr.	EUR
▶ 9000 466074	32,95

④ Fass-Sicherheitsventil

Messing

- Anschlussgewinde 50,80 (2") mm
- Sorgt für den Druckausgleich beim Abfüllen und Abpumpen
- Ventil öffnet bei 0,35 bar

Best.-Nr.	EUR
9130 465532	52,-

⑤ Füllstandsanzeiger

Stahl, verchromt

- Mit Schauglas, ermöglicht eine Abfüllung auch im montierten Zustand
- Selbstschließend
- Mit PTFE-Dichtung und Flamm Sperre
- Gewinde 19,05 mm (3/4")
- Messing-Zapfhahn im Lieferumfang enthalten

Best.-Nr.	EUR
9133 466788	95,95

⑦ Fassknacker

- Für ein schnelles Herausschneiden von Fassdeckeln
- Mit einer glatten, sauberen Schnittkante

Best.-Nr.	EUR
9133 466779	265,-

Die Angebote gelten nur für gewerbliche Abnehmer · Alle Preise zzgl. gesetzl. MwSt.



ab 155,-

Auffangwannen

aus Polyethylen

- Zur sicheren und vorschriftsmäßigen Lagerung gewässergefährdender und aggressiver Flüssigkeiten der GHS-Kategorien 1-4
- Hohe Stabilität und Säurebeständigkeit
- Wahlweise ohne/mit verzinktem Gitterrost



229,-



ab 79,-

Auffangwanne

- Für größere Gebinde

Mit DIBt-Zulassung Nr. Z-40.22-327

Ohne Gitterrost

Auffangvolumen l	L x B x H mm	Gewicht kg	Best.-Nr.	EUR
220	1220 x 820 x 270	10	▶ 9130 467709	229,-

Mit verzinktem Gitterrost

Auffangvolumen l	L x B x H mm	Tragfähigkeit kg	Gewicht kg	Best.-Nr.	EUR
200	1220 x 820 x 270	400	28	▶ 9130 467710	355,-

Auffangwanne

- Für Kleingebinde

Mit DIBt-Zulassung Nr. Z-40.22-400

Ohne Gitterrost

Auffangvolumen l	L x B x H mm	Gewicht kg	Best.-Nr.	EUR
50	800 x 600 x 130	2,5	▶ 9130 467700	79,-
140	1230 x 830 x 160	6	▶ 9130 467703	139,-

Mit verzinktem Gitterrost

Auffangvolumen l	L x B x H mm	Tragfähigkeit kg	Gewicht kg	Best.-Nr.	EUR
41	800 x 600 x 130	200	9	▶ 9130 467701	155,-
120	1230 x 830 x 160	500	22	▶ 9130 467704	265,-



359,-



ab 295,-

Auffangwanne

- Für größere Gebinde
- Wanne mit 9 Füßen für ein einfaches Verfahren, Unterfahrhöhe 100 mm

Mit DIBt-Zulassung Nr. Z-40.22-327

Ohne Gitterrost

Auffangvolumen l	L x B x H mm	Gewicht kg	Best.-Nr.	EUR
235	1220 x 820 x 370	10,5	▶ 9130 467711	235,-

Mit verzinktem Gitterrost

Auffangvolumen l	L x B x H mm	Tragfähigkeit kg	Gewicht kg	Best.-Nr.	EUR
215	1220 x 820 x 370	400	28	▶ 9130 467712	359,-

Paletten-Auffangwanne

- Aus PE-Recycling-Material, schwarz
- Flüssigkeitsdicht
- Mit 3 Längskufen
- Unterfahrhöhe 100 mm für Staplertransport

Ohne DIBt-Zulassung

Ohne Gitterrost

Auffangvolumen l	L x B x H mm	Gewicht kg	Best.-Nr.	EUR
140	1200 x 800 x 310	30	▶ 9130 467706	295,-

Mit verzinktem Gitterrost

Auffangvolumen l	L x B x H mm	Tragfähigkeit kg	Gewicht kg	Best.-Nr.	EUR
120	1200 x 800 x 310	400	50	▶ 9130 467707	419,-

Wenn in der Beschreibung nicht anders angegeben, erfolgt die Lieferung ohne Inhalt bzw. Zubehör



Regalwannen für Kleingebinde

- Zur sicheren und vorschriftsmäßigen Lagerung gewässergefährdenden Flüssigkeiten der GHS-Kategorien 1-4
- Aus Polyethylen
- Wahlweise ohne/mit verzinktem Gitterrost
- Tragfähigkeit mit Gitterrost 50 kg
- Mit DIBT-Zulassung Nr. Z-40.22-388



Ohne Gitterrost

ab **129,-**



Mit Gitterrost

Auffangvolumen l	L x B x H mm	Best.-Nr. ohne Gitterrost	EUR	Best.-Nr. mit Gitterrost	EUR
30	980 x 600 x 85	9130 466158	129,-	9130 466159	195,-
40	1300 x 620 x 80	9130 466161	159,-	9130 466162	296,-

Für die sichere Lagerung von Kleingebinden



Auffangwanne für Kleingebinde

- Zur sicheren und vorschriftsmäßigen Lagerung gewässergefährdenden Flüssigkeiten der GHS-Kategorien 1-4
- Aus Polyethylen
- Beständig gegen Laugen, Öle und Säuren
- Wahlweise ohne/mit Lochplatte
- Stapelbar
- Rutschsichere Plattenoberfläche
- Konzipiert für Kombination auf Europalette
- Mit DIBT-Zulassung Nr. Z-40.22-485



Mit PE-Lochplatte

ab **74,-**



Ohne PE-Lochplatte

Auffangvolumen l	L x B x H mm	Best.-Nr. ohne PE-Lochplatte	EUR	Best.-Nr. mit PE-Lochplatte	EUR
10	400 x 300 x 155	9130 466952	74,-	9130 466953	119,-
20	600 x 400 x 155	9130 466960	85,-	9130 466961	139,-
30	805 x 405 x 155	9130 466962	105,-	9130 466963	175,-
40	800 x 600 x 155	9130 466964	119,-	9130 466965	185,-
60	1000 x 600 x 175	9130 466966	195,-	9130 466967	285,-
100	1200 x 800 x 175	9130 466968	229,-	9130 466969	315,-
225	1200 x 800 x 410	9130 466979	289,-	9130 466980	415,-

Die Angebote gelten nur für gewerbliche Abnehmer - Alle Preise zzgl. gesetzl. MwSt.



Regalwanne für Kleingebinde

- Zur sicheren und vorschriftsmäßigen Lagerung gewässergefährdenden Flüssigkeiten der GHS-Kategorien 1-4
- Aus Polyethylen
- Sehr beständig gegen Laugen, Öle und Säuren
- Wahlweise ohne/mit PE-Rost
- Stapelbar
- Rutschsichere Plattenoberfläche
- Konzipiert für verschiedene Regaltiefen
- **Mit DIBT-Zulassung Nr. Z-40.22-601**



Steckregale finden Sie auf den Seiten 603-607 und 610-617

Für verschiedene Regaltiefen

TOP-LEISTUNG
ab **89,95**

Ohne PE-Lochplatte

Auffangvolumen l	L x B x H mm	Best.-Nr.	EUR
21	976 x 395 x 95	▶ 9000 466286	89,95
27	976 x 495 x 95	▶ 9000 466287	99,95
33	976 x 595 x 95	▶ 9000 466288	105,-
28	1295 x 395 x 95	▶ 9000 466289	115,-
36	1295 x 495 x 95	▶ 9000 466290	125,-
44	1295 x 595 x 95	▶ 9000 466291	125,-



Ohne PE-Lochplatte

TOP-LEISTUNG
ab **129,-**



Mit PE-Lochplatte



+ Mit optischer Leckagesonde

Mit PE-Lochplatte

Auffangvolumen l	L x B x H mm	Best.-Nr.	EUR
21	976 x 395 x 95	▶ 9000 466292	129,-
27	976 x 495 x 95	▶ 9000 466293	139,-
33	976 x 595 x 95	▶ 9000 466294	155,-
28	1295 x 395 x 95	▶ 9000 466295	169,-
36	1295 x 495 x 95	▶ 9000 466296	179,-
44	1295 x 595 x 95	▶ 9000 466297	185,-



Stapelbar

Wenn in der Beschreibung nicht anders angegeben, erfolgt die Lieferung ohne Inhalt bzw. Zubehör



Auffangwannen

aus Polyethylen

- Zur sicheren und vorschriftsmäßigen Lagerung gewässergefährdenden Flüssigkeiten der GHS-Kategorien 1-4
- Hohe chemische Beständigkeit
- Wahlweise ohne/mit verzinktem Gitterrost oder PE-Gitterrost
- Mit Stapler oder Handhubwagen vierseitig unterfahrbar (außer Auffangwanne mit der Breite 880 mm)
- Mit DIBT-Zulassung Nr. Z-40.22-574 und Z-40.22-579



ab **225,-**

Optimal geeignet für Europaletten



Ohne Gitterrost- Breite 830 mm



Mit verzinktem Gitterrost- Breite 1230 mm



Mit PE-Gitterrost- Breite 1290 mm



Ohne Gitterrost- Breite 880 mm



Mit PE-Gitterrost- Breite 1270 mm

max. Anzahl 200-l-Fass	2	4	4	4	4
Auffangvolumen l	220	220	400	425	425
L x B x H mm	1230 x 830 x 360	1230 x 1230 x 260	1290 x 1290 x 480	2420 x 880 x 360	2420 x 1270 x 360
Tragfähigkeit kg	600	1200	1200	1200	1200
ohne Gitterrost Best.-Nr.	9130 465564	9130 465567	9130 465570	9130 465573	9130 465576
EUR	225,-	229,-	399,-	459,-	399,-
mit Gitterrost Best.-Nr.	9130 465565	9130 465568	9130 465571	9130 465574	9130 465577
EUR	295,-	449,-	619,-	579,-	569,-
mit PE-Gitterrost Best.-Nr.	9130 465566	9130 465569	9130 465572	9130 465575	9130 465578
EUR	299,-	449,-	615,-	645,-	639,-

Die Angebote gelten nur für gewerbliche Abnehmer - Alle Preise zzgl. gesetzl. MwSt.



Auffangwannen

aus Polyethylen

- Zur sicheren und vorschriftsmäßigen Lagerung gewässergefährdender Flüssigkeiten der GHS-Kategorien 1-4
- Für bestehende Regalsysteme zur Nachrüstung zum Gefahrstoff-Palettenregal
- Hohe chemische Beständigkeit
- Mit DIBT-Zulassung Nr. Z-40.22-579



Auffangvolumen 405 l



Auffangvolumen 520 l

Regalwanne

- Auffangwanne kann direkt auf dem Boden aufgestellt werden
- Mit integrierten Staplertaschen zum Beladen der Regale mit Paletten oder IBCs

Auffangvolumen l	L x B x H mm	Best.-Nr.	EUR
405	1780 x 1320 x 280	9130 465580	459,-
520	2180 x 1320 x 280	9130 465581	499,-
1100	2680 x 1320 x 420	9130 465582	999,-

Einhängewanne

- Die PE-Regaleinhängewannen liegen auf den Regaltraversen auf und werden dort sicher gehalten
- Optimal geeignet für Europaletten
- Beladene Paletten können direkt auf die Wanne gesetzt werden- ein Stahlgitterrost oder PE-Rost ist nicht erforderlich
- Auffangvolumen 230 l

Tragfähigkeit kg	L x B x H mm	Best.-Nr.	EUR
2 x 600	1780 x 1300 x 230	9130 465583	475,-
3 x 600	2620 x 1300 x 165	9130 465584	939,-

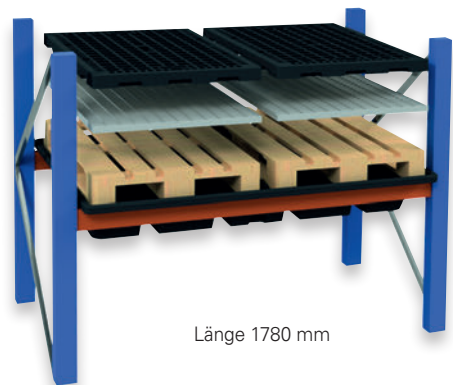

Länge 1780 mm

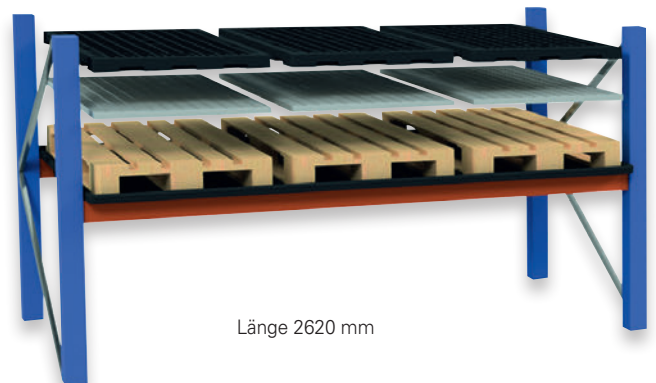

Länge 2620 mm

Passendes Zubehör

Gitterrost

- Für PE-Regaleinhängewanne Länge 1780 mm sind 2 Stück und für Länge 2620 sind 3 Stück erforderlich

Ausführung	Best.-Nr.	EUR
Stahlgitterrost	9130 465585	109,-
PE-Gitterrost	9130 465586	109,-



Foto: wellphoto/Shutterstock.com

Auffangwannen

aus Polyethylen

- Zur sicheren und vorschriftsmäßigen Lagerung gewässergefährdenden Flüssigkeiten der GHS-Kategorien 1-4
- Rotationsgeformter Wannenkörper
- Mit umlaufende Stabilisationsrippen
- Bodenfreiheit für innerbetrieblichen Transport
- Komplett mit PE-Rost
- **Mit DIBT-Zulassung Nr. Z-40.22-380**



Ideal zum innerbetrieblichen Transport mit Hubwagen

295,-

1 x 200 l Fässer



Ohne PE-Rost zum direkten Aufstellen von Europaletten

479,-

2 x 200 l Fässer- Breite 910 mm

max. Anzahl Fässer	l	1 x 200	2 x 200	2 x 200	4 x 200	4 x 200	4 x 200
Auffangvolumen	l	225	236	220	450	242	220
Tragfähigkeit	kg	250	500	500	1000	1000	1000
L x B x H	mm	1000 x 680 x 600	1300 x 750 x 440	1310 x 910 x 380	1380 x 1290 x 480	1380 x 1290 x 280	2446 x 662 x 270
Best.-Nr.		9130 465660	9130 465661	9130 465671	9130 465664	9130 465662	9130 465663
EUR		295,-	345,-	479,-	619,-	429,-	569,-

Auffangwannen schützen Ihren Arbeitsplatz

569,-



4 x 200 l Fässer- Länge 2446 mm



Mit integriertem Abfüllbock

549,-

Auffangwanne

Mit integriertem Abfüllbock und Abfüllvorsatz

- Auffangvolumen 450 Liter
- Tragfähigkeit 500 kg

max. Anzahl Fässer	L x B x H mm	Best.-Nr.	EUR
2	1375 x 1350 x 635	9130 465672	549,-

2 x 200 l Fässer

Die Angebote gelten nur für gewerbliche Abnehmer - Alle Preise zzgl. gesetzl. MwSt.



Allseitig unterfahrbar mit Stapler oder Hubwagen

2 x 200 l Fässer

Auffangwannen aus Polyethylen

- Für eine sichere und vorschriftsmäßige Lagerung gewässergefährdender Flüssigkeiten aller Gefährdungskategorien
- Nicht zur Lagerung von entzündbaren Flüssigkeiten zugelassen
- Beständigkeit gegen Säuren, Laugen, Öle sowie weitere nicht entzündlichen Medien
- Mit DIBT-Zulassung Nr. Z-40.22-525



ab **349,-**

Auffangwanne

- Sichere und vorschriftsgemäße Lagerung von 200-l-Fässern
- Mit PE-Rost
- Farbe blau

max. Anzahl Fässer l	Auffangvolumen l	Tragfähigkeit kg	L x B x H mm	Best.-Nr.	EUR
2 x 200	220	400	1225 x 820 x 450	9130 465603	349,-
4 x 200	250	800	1220 x 1220 x 390	9130 465604	465,-



4 x 200 l Fässer

Auffangwannen für zahlreiche Anwendungsbereiche

Passendes Zubehör

Auffahrrampe

aus Polyethylen

Best.-Nr.	EUR
9130 465 642	225,-

Wannenverbinder

zum Verbinden von 2 Flachwannen

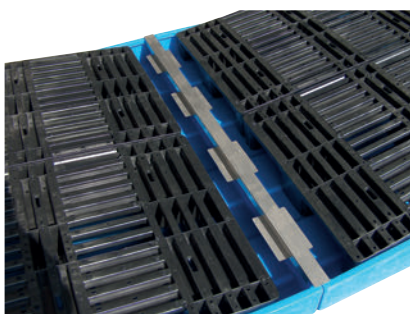

Länge mm	Best.-Nr.	EUR
1260	9130 465638	48,-
1660	9130 465639	58,-



Auffahrrampe (Zubehör)

Flachwanne

- Sichere und vorschriftsgemäße Lagerung von 200-l-Fässern
- Mit PE-Rost
- Farbe blau

L x B x H mm	Auffangvolumen l	Tragfähigkeit kg	Best.-Nr.	EUR
1260 x 860 x 150	150	1000	9130 465632	375,-
1660 x 1260 x 150	300	2000	9130 465633	649,-
2610 x 895 x 150	300	2000	9130 465634	779,-

Wenn in der Beschreibung nicht anders angegeben, erfolgt die Lieferung ohne Inhalt bzw. Zubehör

Auffangwannen aus Polyethylen

- Für eine sichere und vorschriftsmäßige Lagerung gewässergefährdender Flüssigkeiten aller Gefährdungskategorien
- Nicht zur Lagerung von entzündbaren Flüssigkeiten zugelassen
- Hohe Beständigkeit gegen Säuren, Laugen, Öle und andere aggressive Gefahrstoffe
- Liegende Lagerung in Verbindung mit PE-Fassbock (Zubehör)

Lagerung Auffangvolumen 60 Liter:

mit Gitterrost- 2 Behälter à 60 l
ohne Gitterrost- 1 Behälter à 60 l
oder Kleingebinde

Lagerung Auffangvolumen 220 Liter:

mit Gitterrost- 2 Fässer à 200 l
ohne Gitterrost- 1 Fass à 200 l
oder Kleingebinde



ab **279,-**

Fahrbar mit GFK-Gitterrost

Fahrbar

Auffangwanne

- Ideal zum innerbetrieblichen Transport
- Auffangvolumen 60 l
- L 725 x B 525 x H 330 mm
- Tragfähigkeit 120 kg
- Mit DIBT-Zulassung Nr. Z-40.22-252

Ausführung	Best.-Nr.	EUR
ohne Gitterrost	9130 465525	279,-
mit verzinktem Gitterrost	9130 465526	315,-
mit GFK-Gitterrost	9130 465527	345,-



Passendes Zubehör

Fassbock

schwarz
für 60-l oder 200-l-Fass, zum Aufsetzen auf den Gitterrost, für beide Fassgrößen verwendbar, je nach Größe um 180° drehbar, L 620 x B 475 x H 390 mm

Best.-Nr.	EUR
9130 465520	105,-

ab **169,-**



Zum Aufstellen auf den Boden oder auf eine Euro-Palette

Ohne Gitterrost



Ideal zum innerbetrieblichen Transport mit Hubwagen oder Gabelstapler

Mit Sockelfüßen - mit verzinktem Gitterrost



Unterfahrbar mit Stapler oder Hubwagen

Unterfahrbar - mit PE-Gitterrost

ab **129,-**

ab **205,-**

Auffangwanne, bodenstehend

- Auffangvolumen 60 l
- L 725 x B 525 x H 235 mm
- Farbe blau
- Mit DIBT-Zulassung Nr. Z-40.22-252

Ausführung	Tragfähigkeit kg	Best.-Nr.	EUR
ohne Gitterrost	-	9130 465500	129,-
mit verzinktem Gitterrost	150	9130 465501	179,-
mit GFK-Gitterrost	150	9130 465502	209,-

Auffangwanne, mit Sockelfüßen

- Auffangvolumen 60 l
- L 725 x B 525 x H 320 mm
- Farbe blau
- Mit DIBT-Zulassung Nr. Z-40.22-252

Ausführung	Tragfähigkeit kg	Best.-Nr.	EUR
ohne Gitterrost	-	9130 465522	169,-
mit verzinktem Gitterrost	150	9130 465523	205,-
mit GFK-Gitterrost	150	9130 465524	239,-

Auffangwanne, unterfahrbar

- Auffangvolumen 220 l
- L 1245 x B 865 x H 350 mm
- Farbe blau
- Mit DIBT-Zulassung Nr. Z-40.22-252

Ausführung	Tragfähigkeit kg	Best.-Nr.	EUR
ohne Gitterrost	-	9130 465537	205,-
mit verzinktem Gitterrost	760	9130 465538	275,-
mit PE-Gitterrost	760	9130 465539	335,-

Die Angebote gelten nur für gewerbliche Abnehmer - Alle Preise zzgl. gesetzl. MwSt.



Foto: Dmitry Kainovsky/Shutterstock.com

Auffangwannen aus Polyethylen

- Für eine sichere und vorschriftsmäßige Lagerung gewässer-gefährdender Flüssigkeiten aller Gefährdungskategorien
- Nicht zur Lagerung von entzündbaren Flüssigkeiten zugelassen
- Hohe Beständigkeit gegen Säuren, Laugen, Öle und andere aggressive Gefahrstoffe



ab **239,-**



Stabile Konstruktion, stoß- und schlagfest

Unterfahrbar - mit verzinktem Gitterrost

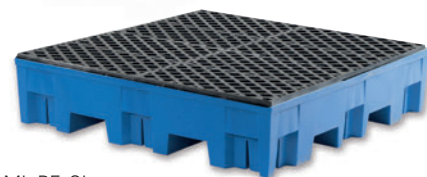

Mit PE-Gitterrost

Tragfähigkeit 950 kg

Auffangwanne

- Auffangvolumen 255 l
- Lagerung ohne Gitterrost- 1 Fass à 200 l oder Kleingebinde
- Lagerung mit Gitterrost- 4 Fässer à 200 l
- Tragfähigkeit 950 kg
- **Mit DIBT-Zulassung Nr. Z-40.22-252**

Ausführung	L x B x H mm	Best.-Nr.	EUR
ohne Gitterrost	1235 x 1235 x 275	9130 465407	239,-
mit verzinktem Gitterrost	1235 x 1235 x 275	9130 465408	339,-
mit PE-Gitterrost	1235 x 1235 x 300	9130 465409	429,-

Auffangwanne mit extra hoher Tragfähigkeit



Ohne PE-Stellflächen

ab **965,-**



Mit PE-Stellfläche für 1 x KTC/IBC

Tragfähigkeit je Stellplatz 2000 kg

Auffangwanne

- Tragfähigkeit je Stellplatz 2000 kg
- **Mit DIBT-Zulassung Nr. Z-40.22-303**

Unterfahrbar mit Stapler oder Hubwagen

Auffangvolumen l	L x B x H mm	Best.-Nr. ohne PE-Stellfläche	EUR	Best.-Nr. mit PE-Stellfläche	EUR
1000	1430 x 1430 x 965	-	-	9130 465550	965,-
1000	2260 x 1430 x 720	9130 465551	1229,-	9130 465552	1439,-

Wenn in der Beschreibung nicht anders angegeben, erfolgt die Lieferung ohne Inhalt bzw. Zubehör



Auffangwannen

aus Polyethylen

- Zur sicheren und vorschriftsmäßigen Lagerung gewässergefährdenden Flüssigkeiten der GHS-Kategorien 1-4
- Auffangvolumen 1100 l
- Hohe chemische Beständigkeit
- Hohe Belastbarkeit durch stabiles Stützkreuz aus PE
- Wahlweise mit verzinktem Gitterrost oder PE-Stellfläche
- Mit Stapler oder Handhubwagen unterfahrbar (Transport nur im leeren Zustand)
- Zum Transport ineinander stapelbar
- **Mit DIBT-Zulassung Nr. Z-40.22-564**



ab **929,-**

Mit Stützkreuz

Unterfahrbar mit Stapler oder Hubwagen

① Auffangwanne

- Tragfähigkeit 1500 kg

Ausführung	L x B x H mm	Best.-Nr.	EUR
mit Stützkreuz	1460 x 1170 x 850	9130 465555	929,-
mit Gitterrost	1460 x 1170 x 870	9130 465556	991,-
mit PE-Stellfläche	1460 x 1170 x 880	9130 465557	977,-



② Auffangwanne

- Mit Abfüllvorsatz
- Tragfähigkeit 1500 kg

Ausführung	L x B x H mm	Best.-Nr.	EUR
mit Stützkreuz	1620 x 1170 x 850	9130 465558	995,-
mit Gitterrost	1620 x 1170 x 870	9130 465559	1051,-
mit PE-Stellfläche	1620 x 1170 x 880	9130 465560	1025,-



ab **995,-**

Mit Abfüllvorsatz

Mit PE-Stellfläche



ab **1338,-**

Gesamttragfähigkeit 3000 kg

Mit verzinktem Gitterrost

③ Auffangwanne

- Tragfähigkeit je Stellplatz 1500 kg

Ausführung	L x B x H mm	Best.-Nr.	EUR
mit Stützkreuz	2230 x 1460 x 440	9130 465561	1338,-
mit Gitterrost	2230 x 1460 x 460	9130 465562	1476,-
mit PE-Stellfläche	2230 x 1460 x 470	9130 465563	1476,-



ab **849,-**

Mit PE-Stellfläche

Neu

④ Erweiterungswanne

- Für Auffangwannen mit den Höhen 440 – 470 mm
- Auffangvolumen 500 l
- Mit dem integrierten Überlauf (patentrechtlich geschützt) kann das Auffangvolumen der verbundenen Auffangwanne mit genutzt werden

Ausführung	L x B x H mm	Best.-Nr.	EUR
mit Stützkreuz	1460 x 1240 x 480	9130 468587	849,-
mit Gitterrost	1460 x 1240 x 480	9130 468588	939,-
mit PE-Stellfläche	1460 x 1240 x 480	9130 468589	979,-

Die Angebote gelten nur für gewerbliche Abnehmer - Alle Preise zzgl. gesetzl. MwSt.



Auffangwanne

aus glasfaserverstärktem Kunststoff

- Zur sicheren und vorschriftsmäßigen Lagerung gewässergefährdenden Flüssigkeiten der GHS-Kategorien 1-4
- Mit hoher chemischer Beständigkeit, Stabilität und UV-stabil
- Durch die Korrosionsbeständigkeit dürfen die Wannen direkt auf den Boden gestellt werden
- Bei geringem Eigengewicht (ca. 9 kg) auf Europalettenmaß abgestimmt
- Befestigung auf der Palette über Befestigungswinkel an den Palettenaußenseiten
- Für 2 x 150-Liter- oder 6 x 60-Liter-Fässer geeignet
- **Mit DIBT-Zulassung Nr. Z-40.12-227**



Allgemeine Bauaufsichtliche Zulassung
DIBT, Berlin



Ausführung	Auffangvolumen l	L x B x H mm	Best.-Nr.	EUR
ohne Befestigungswinkel	150	1200 x 800 x 165	▶ 9000 466230	189,-
mit Befestigungswinkel	150	1210 x 810 x 165	▶ 9000 466232	219,-
mit verzinktem Stahlgitterrost ohne Befestigungswinkel	140	1200 x 800 x 190	9130 466194	375,-

Sicheres Handling mit Gefahrstoffen



Auffangschale

aus säurefestem Polyethylen

- Schwarz durchgefärbt
- Durch die formstabile Ausführung ermöglicht die Wanne mit ihrem 4-Kammer-System ein sicheres Transportieren
- Problemloses Entleeren über vier Ausgusskanten



Auffangvolumen l	L x B x H mm	Best.-Nr.	EUR
20	690 x 440 x 105	▶ 9000 466179	92,95
55	1010 x 730 x 125	▶ 9000 466180	149,-

Einfülltrichter

aus glasfaserverstärktem Kunststoff

- Zum Aufsetzen auf Fässer
- Großflächig, dadurch im ganzen Umfang aufliegend
- Keine Gefahr des Verschüttens
- Ölfiler etc. können sauber und problemlos abtropfen



Ausführung	Ø x H mm	Best.-Nr.	EUR
für 200-l-Fässer	560 x 150	▶ 9000 466208	119,-

Wenn in der Beschreibung nicht anders angegeben, erfolgt die Lieferung ohne Inhalt bzw. Zubehör



Auffangwannen

aus glasfaserverstärktem Kunststoff mit hoher chemischer Beständigkeit und Stabilität, UV-stabil

Das Wasserhaushaltsgesetz schreibt beim Umgang mit allen stark gewässergefährdenden Stoffen (z.B. Reinigungs- und Lösungsmittel, Kaltreiniger, Säuren, Laugen usw.) Auffangwannen vor. Auch bei Lagerung und Transport von Kleingebinden (Fässer, Kanister) müssen grundsätzlich Auffangwannen benutzt werden. Die Auffangwannen entsprechen den Vorschriften und tragen dazu bei, dass auch Sie Umweltschutz in der Praxis realisieren. Für das sichere und bequeme Transportieren und Lagern von Kleingebinden mit gewässergefährdenden Stoffen der GHS-Kategorien 1-4.



Auffangwannen

für Kleingebinde, 60-l- und 220-l-Fässer

zur vorschriftsmäßigen Lagerung von gewässergefährdenden Stoffen
Auffangwannen wahlweise mit verzinktem Stahl-, GFK- oder ohne Gitterrost
Mit DIBT-Zulassung Nr. Z-40.12-227

ohne Gitterrost

max. Anzahl Fässer l	Auffangvolumen l	L x B x H mm	Best.-Nr.	EUR
-	65	820 x 410 x 230	9130 466187	139,-
1 x 200	210	850 x 850 x 390	9130 466185	279,-
1 x 200	220	1280 x 850 x 270	9130 466176	245,-
1 x 200	220	1880 x 850 x 190	9130 466181	365,-
1 x 200	220	1280 x 1280 x 180	9130 466177	339,-

mit verzinktem Gitterrost

max. Anzahl Fässer l	Auffangvolumen l	Tragfähigkeit kg	L x B x H mm	Best.-Nr.	EUR
-	65	40	820 x 420 x 240	9130 466186	195,-
1 x 200	210	400	850 x 850 x 400	9130 466183	369,-
2 x 200	220	800	1280 x 850 x 290	9130 466174	392,-
3 x 200	220	1200	1880 x 850 x 200	9130 466182	529,-
4 x 200	220	1300	1280 x 1280 x 210	9130 466175	539,-

mit GFK-Gitterrost

max. Anzahl Fässer l	Auffangvolumen l	Tragfähigkeit kg	L x B x H mm	Best.-Nr.	EUR
1 x 200	210	400	850 x 850 x 400	9130 466184	460,-
2 x 200	220	800	1280 x 850 x 290	9130 466190	559,-
3 x 200	220	1200	1880 x 850 x 200	9130 466191	749,-
4 x 200	220	1300	1280 x 1280 x 200	9130 466192	756,-



Passendes Zubehör

Stahlfußgestell

für den Transport mit Stapler oder Hubwagen, verzinkt, für Auffangwanne 2 x 200-l-Fässer, max. Unterfahrhöhe 96 mm

L x B x H mm	Best.-Nr.	EUR
1280 x 850 x 110	9130 466178	215,-



Verladeschienen

verzinkt
1 VE = 2 Stück

Best.-Nr.	EUR/VE
9130 466193	185,-



ab **715,-**

Fahrbare Auffangwanne

für 200-l-Fässer

Auffangwanne mit feuerverzinktem Gitterrost und feuerverzinktem Fahrgestell mit Rahmenschutz. Durch 2 Lenk-Bockrollen sowie Schiebebügel problemlos positionierbar.
Mit DIBT-Zulassung Nr. Z-40.12-227

max. Anzahl Fässer l	Auffangvolumen l	Tragfähigkeit kg	L x B x H mm	Höhe Auffangwanne mm	Best.-Nr.	EUR
1 x 200	210	400	1090 x 860 x 1080	560	9130 466198	715,-
2 x 200	220	800	1520 x 860 x 1080	440	9130 466199	729,-

ab **195,-**



Auffangvolumen 65 l



Auffangvolumen 210 l



Auffangvolumen 220 l

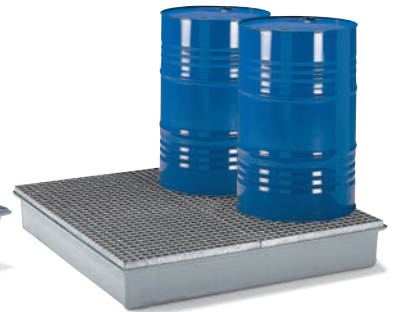

Auffangvolumen 220 l

489,-



Fassregal

- mit GFK-Wanne, 65 l**
- Mit Fassauflage für 2 x 60-l-Fässer
 - Höhenmaße der Lagerebenen vom Boden 630/1150 mm
 - H 1310 x B 450 x T 820 mm
 - Gewicht 18 kg

Best.-Nr.	EUR
9130 466150	489,-

425,-



Fassregal

- mit GFK-Wanne, 65 l**
- Mit Gitterrostauflage für Kleingebinde
 - Höhenmaße der Lagerebenen vom Boden 630/1150 mm
 - H 1310 x B 450 x T 820 mm
 - Gewicht 21 kg

Best.-Nr.	EUR
9130 466163	425,-

422,-



Fassregal

- mit GFK-Wanne, 65 l**
- Mit Fass- und Gitterrostauflage für 1 x 60-l-Fass und Kleingebinde
 - Höhenmaße der Lagerebenen vom Boden 630/1150 mm
 - H 1310 x B 450 x T 820 mm
 - Gewicht 19 kg

Best.-Nr.	EUR
9130 466164	422,-



CEMO

Fassregale

- Zur sicheren und vorschriftsmäßigen Lagerung gewässergefährdenden Flüssigkeiten der GHS-Kategorien 1-4
- Für eine platzsparende Lagerung von Fässern und anderen Gebinden
- Feuerverzinkt mit GFK-Auffangwanne, durch die Korrosionsbeständigkeit dürfen die Wannen direkt auf den Boden gestellt werden
- Einfache und schnelle Montage
- **Mit DIBT-Zulassung Nr. Z-40.12-227 (Auffangwannen)**

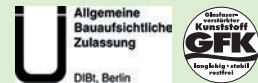

679,-



Fassregal

- mit GFK-Wanne, 150 l**
- Mit Fass- und Gitterrostauflage für 6 x 60-l-Fässer
 - Höhenmaße der Lagerebenen vom Boden 690/1170 mm
 - H 1300 x B 1320 x T 800 mm
 - Gewicht 60 kg

Best.-Nr.	EUR
9130 466151	679,-

Passendes Zubehör



Stahlgitterrost mit Fassauflage

Stahlgitterrost

als zusätzliche 3. oder 4. Lagerebene

Lagerebene	Best.-Nr.	EUR
3. für 9130 466150/163/164	9130 466165	95,-
3. für 9130 466151	9130 466155	159,-
4. für 9130 466152/166		

865,-



Fassregal

- mit GFK-Wanne, 150 l**
- Mit Fass- und Gitterrostauflage für bis zu 6 x 60-l-Fässer und Kleingebinde
 - Höhenmaße der Lagerebenen vom Boden 690/1170/1650 mm
 - H 2000 x B 1320 x T 800 mm

Ausführung	Gewicht kg	Best.-Nr.	EUR
Grundregal	82	9130 466152	865,-
Anbauregal	72	9130 466166	719,-

Fassauflage

für ein optimales Leerlaufen der 60-l-Fässer, VE = 3 Stück, für eine Lagerebene, nur für 9130 466151,-152 und-166

Best.-Nr.	EUR/VE
9130 466156	59,-



43,50

Kannenträger

Best.-Nr.	EUR
9130 466160	43,50

Wenn in der Beschreibung nicht anders angegeben, erfolgt die Lieferung ohne Inhalt bzw. Zubehör

Kannenträger und Stahlgitterrost als 4. Lagerebene nicht im Lieferumfang enthalten (Zubehör)

Lagercontainer für den Außeneinsatz

- Nach Übereinstimmungserklärung (ÜHP) gemäß StawaR, zugelassen für entzündbare Flüssigkeiten der GHS-Kategorien 1-3, gewässergefährdende Flüssigkeiten der GHS-Kategorien 1-4
- Komplett verzinkte Konstruktion aus stabilen Trapezblechen
- 3 Seiten sind zusätzlich mit Spritzschutzwänden ausgestattet
- Mit permanenter Eigenbelüftung
- Als Diebstahlschutz eine einflügelige über die ganze Breite sich öffnende Tür mit Sicherheitsschloss und Drückergarnitur
- Gasdruckfedern erleichtern das Öffnen und Schließen des Daches, Dachverriegelung durch 2 Klemmverschlüsse
- Auffangwanne aus 3-mm-Stahlblech, (S235JR), flüssigkeitsdicht verschweißt und verzinkt
- Herausnehmbare, feuerverzinkte Gitterroste, Belastung 500 kg/m²
- 100 mm Bodenfreiheit für einfachen Transport mit Hubwagen oder Gabelstapler



Bei der lackierten Ausführung bitte RAL-Farbtöne angeben.

Außenlackierung:

- signalgelb, RAL 1003
- feuerrot, RAL 3000
- enzianblau, RAL 5010
- grasgrün, RAL 6010
- lichtgrau, RAL 7035
- grauweiß, RAL 9002

Weitere Farben auf Anfrage.



Bestellbeispiel:
Best.-Nr. 9131 467413 (feuerrot, RAL 3000), Best.-Nr. 9131 467352 und Best.-Nr. 9131 492072

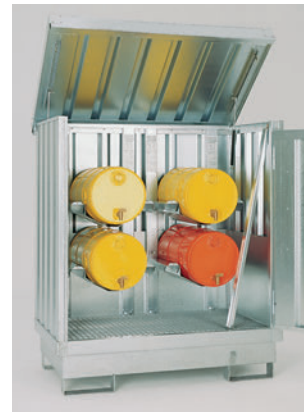

Bestellbeispiel:
Best.-Nr. 9131 467410 (verzinkt) und 2 x Best.-Nr. 9131 467361



Bestellbeispiel:
Best.-Nr. 9131 467412 (enzianblau, RAL 5010) und Best.-Nr. 9131 467362



Bestellbeispiel:
Best.-Nr. 9131 467412 (signalgelb, RAL 1003), Best.-Nr. 9131 467361 und Best.-Nr. 9131 467363

Lagerkapazität	H x B x T mm	Innenhöhe mm	Auffangvolumen l	Gewicht kg	Best.-Nr. verzinkt	EUR	Best.-Nr. verzinkt u. lackiert	EUR
2 x 200 l Fässer	1685 x 1420 x 1080	1300	214	228	9131 467410	2299,-	9131 467412	2699,-
4 x 200 l Fässer	1610 x 1420 x 1490	1300	209	256	9131 467411	2725,-	9131 467413	3145,-



Bestellbeispiel:
Best.-Nr. 9131 467412 (enzianblau, RAL 5010) und Best.-Nr. 9131 467364

Gitterrost-Fachebene

für Kleingebinde, Verschraubung mit Außenwänden, B 1200 x T 800 mm

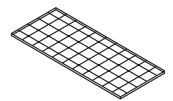

Entladung

Best.-Nr.	Mehrpreis pro Hub EUR	Best.-Nr.	EUR
9130 467999	115,-	9131 467365	305,-

Passendes Zubehör

Fassauflage

Standard verzinkt, für für 50-200-l-Fässer

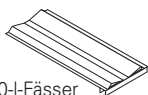

Best.-Nr.	EUR
9131 492072	89,-

Fassregal komplett

für 2 x 50/60-l-Fässer ohne Werkzeug montierbar, B 600 x T 500 mm

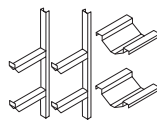

Best.-Nr.	EUR
9131 467361	285,-

Gitterrostregal komplett

2 Ebenen, über die halbe Breite, ohne Werkzeug montierbar, B 600 x T 500 mm

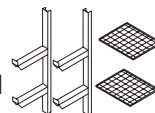

Best.-Nr.	EUR
9131 467363	305,-

Fassbock

für die liegende Lagerung von 200-l-Fässern, verwendbar mit Fassauflagen



Ausführung	Best.-Nr.	EUR
für 1 Fass	9131 467354	165,-
für 2 Fässer	9131 467352	199,-

Fassauflage mit Rollen

erleichtert das Drehen des Fasses für 50-200-l-Fässer

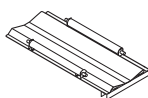

Best.-Nr.	EUR
9131 492073	155,-

Fass- und Gitterrostregal komplett

für 1 x 50/60-l-Fass l, 1 Gitterrostboden B 600 x T 500 mm

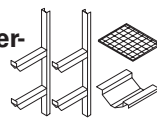

Best.-Nr.	EUR
9131 467362	265,-

Gitterrostregal komplett

2 Ebenen, über die ganze Breite ohne Werkzeug montierbar, B 1200 x T 500 mm

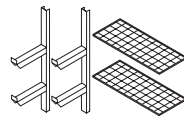

Best.-Nr.	EUR
9131 467364	365,-

Kranaufhängung

passend für alle Lagercontainer, anschraubbar, für Leertransport

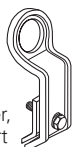

Best.-Nr.	EUR
9131 467402	99,-

Die Angebote gelten nur für gewerbliche Abnehmer - Alle Preise zzgl. gesetzl. MwSt.

Lagercontainer







• Ideale Außenlager für Tankcontainer bis 1000 l Inhalt

- Nach Übereinstimmungserklärung (ÜHP) gemäß StawaR, zugelassen für entzündbare Flüssigkeiten der GHS-Kategorien 1-3, gewässergefährdende Flüssigkeiten der GHS-Kategorien 1-4
- Spezielle Bauart mit geschlossenen Wänden und Dach
- Passive Lagerung mit permanenter Eigenbelüftung
- Aktive Lagerung mit elektrisch betriebener, explosionsgeschützter außenliegender Lüfteranlage
- Langlebig und sichere verschweißte Konstruktion
- Serienmäßig mit Doppelflügeltüren je nach Größe, mit 1800 x 1890 mm oder 2750 x 1890 mm, mit Treibriegel, Sicherheitsschloss und Drückergarnitur
- Dachmodul aus verzinkten Trapezblechen, integrierte Regenrinnen über Längsseite
- Konstruktion mit ortgebundenem statischen Nachweis
- Rundum Spritzschutzwände als Einleitbleche, verzinkt
- Auffangwannen aus 3-mm-Stahlblech (S235JR) flüssigkeitsdicht verschweißt mit Gitterrostabdeckung, verzinkt, hochbelastbar 1000 kg/m² Flächenbelastung
- Max. Windlast: 0,59 kN/m² (Windlastzone 2- Binnenland)
- Max. Dachlast (Schneelast) 2,20 kN/m²
- Anlieferung komplett montiert
- **Dachlackierung gegen Aufpreis auf Anfrage**



Bei der lackierten Ausführung bitte RAL-Farbtöne angeben.

Außenlackierung:

	signalgelb, RAL 1003		grasgrün, RAL 6010
	feuerrot, RAL 3000		lichtgrau, RAL 7035
	enzianblau, RAL 5010		grauweiß, RAL 9002

Weitere Farben auf Anfrage.



Serienmäßig mit Doppelflügeltüren

Lagercontainer zur passiven Lagerung mit Abfüllbock und Regaleinrichtung (Zubehör)

Auffangvolumen	l	1040	1030
außen B x T x H	mm	2100 x 2170 x 2400	3050 x 2170 x 2310
innen B x T x H	mm	2000 x 2000 x 2000	2920 x 2000 x 2000
Tür B x H	mm	1800 x 1890	2750 x 1890
gem. GHS 1-4!	Best.-Nr.	9131 467379	9131 467382
verzinkt, montiert	EUR	4069,-	5565,-
für passive Lagerung	Best.-Nr.	9131 467380	9131 467383
verzinkt, montiert	EUR	4299,-	5925,-
für aktive Lagerung ¹⁾	Best.-Nr.	9131 467381	9131 467384
verzinkt, montiert	EUR	6999,-	8579,-
Außenwandlackierung	Best.-Nr.	9131 467389	9131 492057
	EUR	645,-	729,-

¹⁾ Das Breitenmaß erhöht sich um ca. 300 mm



Lagercontainer mit zusätzlicher Außenwandlackierung und Abfüllbock



Lagercontainer für aktive Lagerung

Abfüllbock

für TC's
einschließlich Abstellgitter für Abfüllgefäß, 9131 467382-384 - 2 Stück möglich

Best.-Nr.	EUR
9131 467387	475,-

Kran aufgehängung

für Leertransport

Best.-Nr.	EUR
9197 492022	149,-

Wenn in der Beschreibung nicht anders angegeben, erfolgt die Lieferung ohne Inhalt bzw. Zubehör

Lagercontainer

für die Außenlagerung von gewässergefährdenden nach GHS 1-4 und entzündbaren Flüssigkeiten nach GHS 1-3

- Zugelassen für die Lagerung aller Gewässergefährdungsklassen und aller entzündbaren Flüssigkeiten für die aktive (Um- und Abfüllen erlaubt) und passive Lagerung
- Für Tankcontainer bis 1000 l Inhalt
- Passive Lagerung mit permanenter Eigenbelüftung
- Aktive Lagerung mit elektrisch betriebener, explosionsgeschützter außenliegender Lüfteranlage
- Wanne aus 3-mm-Stahlblech (S235JR) flüssigkeitsdicht verschweißt, verzinkt
- Befahrbar Gitterroste belastbar bis 1000 kg/m², herausnehmbar und verzinkt
- Wände und Dach aus stabilen, verzinkten Trapezblechen
- Konstruktion mit ortgebundenem statistischem Nachweis
- Türen mit Sicherheitsschloss, Anschlag DIN rechts
- Module geben die Anzahl der Container an (s. Tabellen)
- Max. Schneelast auf Dach:
Einzelcontainer: 2,20 kN/m²
Kombinationen: 1,10 kN/m²
- Windlasten 0,59 kN/m² (Windlastzone 2)
- Einzelcontainer - Anlieferung komplett montiert
- Lagercontainer-Kombination - Anlieferung vormontiert
- **Dachlackierung gegen Aufpreis auf Anfrage**

Außenlackierung:

	signalgelb, RAL 1003		grasgrün, RAL 6010
	feuerrot, RAL 3000		lichtgrau, RAL 7035
	enzianblau, RAL 5010		grauweiß, RAL 9002

Weitere Farben auf Anfrage.

Passendes Zubehör

Überfahrbrücke

Aluminium

L x B mm	Tragfähigkeit kg	Best.-Nr.	EUR
1500 x 750	1000	9131 492069	555,-

Elektroinstallationspaket 1

für Lagercontainer, aktive Lagerung Einzelcontainer

- 2 x 28 W (230 V)

Innenraum:

- 2 LED Wannenleuchten 28 W
- Explosionsgeschützt gem. ATEX Richtlinie
- Ausführung nach VDE
- Wandmontage

Außenwand:

- Ein-/Ausschalter, IP 44
- Schuko Steckdose mit Deckel, IP 44
- Anschluss im vorhandenen Sicherungskasten
- Anschluss für Potentialausgleich
- Aufputz-Installation, anschlussfertig montiert
- Alle Außenkomponenten mit zusätzlichem Regenabweiser

Best.-Nr.	EUR
9131 492260	a. Anfrage

Elektroinstallationspaket 2

für Lagercontainer, passive Lagerung

- Explosionsgeschützte Wandlampe innen (2 x 18 W), für Ex-Zonen 1, 2, 21 und 22, gem. ATEX Richtlinie, Schutzklasse IP 67
- Explosionsgeschützter Ein-/Ausschalter innen
- Anschluss für Potenzialausgleich
- Aufputz-Installation, anschlussfertig montiert
- FI-Schalter bauseits erforderlich

Best.-Nr.	EUR
9131 492233	865,-

Lüftungskiemen

530 x 620 mm, verbesserter Luftaustausch durch großen Öffnungsquerschnitt im Wandbereich oben und unten (Bitte Wandtyp angeben).

L x B mm	Best.-Nr.	EUR
530 x 620	9131 492068	249,-

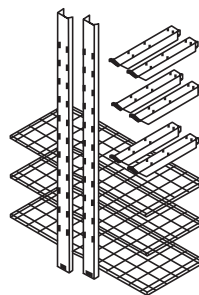
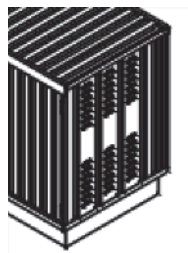

Gitterrostregal

komplett verzinkt, bestehend aus 2 Stützen, 6 Kragarmen, 3 Gitterrostböden

B x T mm	Best.-Nr.	EUR
1000 x 500	9131 492080	445,-
1200 x 500	9131 492081	445,-
2000 x 500	9131 492082	635,-



Die kranbaren Lagercontainer werden montiert geliefert.

Lagercontainer für aktive Lagerung



auch in isolierter Ausführung lieferbar



Lagercontainer mit Doppelflügeltür 1830 mm breit

Kraufhängung

für den Leertransport, nur für Einzelcontainer

Best.-Nr.	EUR
9197 492022	149,-

Entladung

Best.-Nr.	Mehrpreis pro Hub EUR
9130 467999	115,-

Fasspalette

für 2 x 200-l-Fässer stapelbar, verzinkt

Best.-Nr.	EUR
9197 492074	145,-

CEE-Stecker

nur in Verbindung mit Elektroinstallationspaket

Best.-Nr.	EUR
9131 492235	159,-

Türpositionen für Lagercontainer

Wahlweise Einzelflügeltür **Pos. 1** oder Doppelflügeltür **Pos. 2**

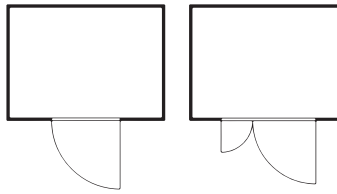

Einzelflügeltür
1270 x 1890 mm

Doppelflügeltür
1830 x 1890 mm

- Ausführungen**
- Lagercontainer/-Kombinationen (gem. GHS 1-4)
 - Lagercontainer/-Kombinationen für die aktive/passive Lagerung

Lagercontainer

- Mit Zulassung des DIBt Berlin
- Mit Kran leicht versetzbar

Modul		1	1	1	1	1
Auffangvolumen	l	275	1030	1050	1480	2 x 1030
Außenmaße B x T x H	mm	2100 x 1140 x 2300	3050 x 2170 x 2300	4050 x 2170 x 2300	5080 x 2170 x 2300	6080 x 2170 x 2300
Innenmaße B x T x H	mm	2000 x 970 x 2000	2920 x 2000 x 2000	3920 x 2000 x 2000	5000 x 2000 x 2000	5940 x 2000 x 2000
Leergewicht	kg	310	750	1010	1250	1296
Türposition		1	1	1	1	1
verzinkte Ausführung, montiert gem. GHS 1-4!	Best.-Nr.	9131 492302	9131 492303	9131 492315	9131 492304	9131 492335
	EUR	2793,-	5196,-	6506,-	7792,-	9667,-
verzinkte Ausführung, montiert, für die passive Lagerung	Best.-Nr.	9131 492307	9131 492308	9131 492316	9131 492309	9131 492336
	EUR	2884,-	5321,-	6652,-	7976,-	9875,-
verzinkte Ausführung, montiert, für die aktive Lagerung¹⁾	Best.-Nr.	9131 492312	9131 492313	9131 492317	9131 492314	9131 492337
	EUR	5776,-	8209,-	9603,-	10935,-	12631,-
Außenwandlackierung in RAL-Farbtönen ²⁾	Best.-Nr.	9131 492056	9131 492057	9131 492318	9131 492058	9131 492338
	EUR	579,-	729,-	819,-	889,-	999,-
Vliesbeschichtung Dachunterseite ³⁾	Best.-Nr.	9131 492086	9131 492087	9131 492319	9131 492088	9131 492339
	EUR	189,-	279,-	355,-	539,-	569,-
Türposition		2	2	2	2	2
verzinkte Ausführung, montiert gem. GHS 1-4!	Best.-Nr.	9131 492340	9131 492341	9131 492342	9131 492343	9131 492344
	EUR	3009,-	5417,-	6716,-	8013,-	9874,-
verzinkte Ausführung, montiert, für die passive Lagerung	Best.-Nr.	9131 492345	9131 492346	9131 492347	9131 492348	9131 492349
	EUR	3096,-	5532,-	6858,-	8188,-	10090,-
verzinkte Ausführung, montiert, für die aktive Lagerung¹⁾	Best.-Nr.	9131 492350	9131 492351	9131 492352	9131 492353	9131 492354
	EUR	5993,-	9603,-	9814,-	11119,-	12848,-
Außenwandlackierung in RAL-Farbtönen ²⁾	Best.-Nr.	9131 492056	9131 492057	9131 492318	9131 492058	9131 492338
	EUR	579,-	729,-	819,-	889,-	999,-
Vliesbeschichtung Dachunterseite ³⁾	Best.-Nr.	9131 492086	9131 492087	9131 492319	9131 492088	9131 492339
	EUR	189,-	279,-	355,-	539,-	569,-

¹⁾ Das Breitenmaß erhöht sich um ca. 300 mm., ²⁾ Bitte Farbe angeben. Farben siehe Seite 280.,

³⁾ Bindet Kondenswasser und verhindert weitestgehend Tropfwasser. Bitte bei Bestellung mit angeben- nicht nachrüstbar.

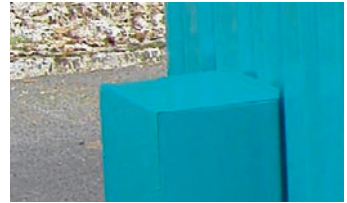

Aktive Lagerung



Passive Lagerung



Die Vliesbeschichtung der Decke bindet weitestgehend eventuell entstehendes Schwitzwasser.

Türpositionen für Lagercontainer-Kombinationen

Wahlweise Einzelflügeltür **Pos. 3** oder Doppelflügeltür **Pos. 4**

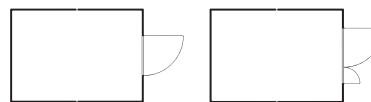

Einzelflügeltür
1270 x 1890 mm

Doppelflügeltür
1830 x 1890 mm

Lagercontainer-Kombinationen

- Für den stationären Einsatz
- Mit Zulassung des DIBt Berlin

Modul		2	2	3	3
Auffangvolumen	l	2 x 1030	3 x 1030	2 x 1480	3 x 1480
Außenmaße B x T x H	mm	3050 x 4340 x 2300	3050 x 6520 x 2300	5080 x 4340 x 2300	5080 x 6520 x 2300
Innenmaße B x T x H	mm	2920 x 4200 x 2000	2920 x 6350 x 2000	5000 x 4200 x 2000	5000 x 6350 x 2000
Leergewicht	kg	1180	1710	1820	2720
Türposition		3	3	3	3
verzinkte Ausführung, vormontiert, gem. GHS 1-4!	Best.-Nr.	9131 492320	9131 492321	9131 492322	9131 492323
	EUR	8689,-	12373,-	13568,-	20409,-
verzinkte Ausführung, für die passive Lagerung	Best.-Nr.	9131 492325	9131 492326	9131 492327	9131 492328
	EUR	8671,-	12287,-	13567,-	20284,-
verzinkte Ausführung, für die aktive Lagerung¹⁾	Best.-Nr.	9131 492330	9131 492331	9131 492332	9131 492333
	EUR	11709,-	15385,-	16548,-	23931,-
Vliesbeschichtung Dachunterseite ²⁾	Best.-Nr.	9131 492090	9131 492092	9131 492091	9131 492093
	EUR	555,-	845,-	1079,-	1615,-
Türposition		4	4	4	4
verzinkte Ausführung, vormontiert, gem. GHS 1-4!	Best.-Nr.	9131 492355	9131 492356	9131 492357	9131 492358
	EUR	8900,-	13783,-	12586,-	20624,-
verzinkte Ausführung, für die passive Lagerung	Best.-Nr.	9131 492359	9131 492360	9131 492361	9131 492362
	EUR	8886,-	13779,-	12499,-	20496,-
verzinkte Ausführung, für die aktive Lagerung¹⁾	Best.-Nr.	9131 492363	9131 492364	9131 492365	9131 492366
	EUR	11923,-	16759,-	15596,-	24128,-
Vliesbeschichtung Dachunterseite ²⁾	Best.-Nr.	9131 492090	9131 492092	9131 492091	9131 492093
	EUR	555,-	845,-	1079,-	1615,-

¹⁾ Das Breitenmaß erhöht sich um ca. 300 mm., ²⁾ Bindet Kondenswasser und verhindert weitestgehend Tropfwasser. Bitte bei Bestellung mit angeben- nicht nachrüstbar.

Lagercontainer-Kombinationen

für stationären Einsatz

Wenn große Mengen gelagert werden müssen, empfiehlt sich der Einsatz von Lagercontainer-Kombinationen.

Wie bei einem Baukastensystem lassen sich diese Lagercontainer zu Großräumen bis 30 Quadratmetern zusammenstellen.



Wenn in der Beschreibung nicht anders angegeben, erfolgt die Lieferung ohne Inhalt bzw. Zubehör



Auffangvolumen 300 l,
Lackierung und Gitterböden optional

Lagercontainer

- Geeignet zur vorschriftsmäßigen, flexiblen und mobilen Außenlagerung wassergefährdender Medien
- Robuste, verzinkte Stahlblechkonstruktion mit profilierten Wand- und Dachelementen
- Verstärkte Dach- und Bodenrahmenprofile sowie umlaufende Flüssigkeitseinleitbleche (außer im Türenbereich)
- Türen und Rückwand mit wettergeschützten, integrierten Lüftungsschlitzen
- Standardmäßig mit Doppelflügeltür abschließbar mit Zylinderschloss
- Leer einfach transportierbar mittels Kranösen oder mit Stapler unterfahrbar
- Auffangwannen feuerverzinkt mit Gitterrost, Tragfähigkeit 1000 kg/m² bei gleichmäßig verteilter Last, Wanne mit Ü-Zeichen gem. StaWaR
- Schneelast Abb. ① - ③ 2,00 kN/m², Abb. ④ - ⑤ 1,50 kN/m²
- Optional mit Außenwandlackierung in himmelblau, RAL 5015 gegen Mehrpreis

Drei Ausführungen stehen zur Verfügung

- Zur Lagerung von wassergefährdenden Flüssigkeiten der **GHS-Kategorie 1 - 4**
- Zur **passiven Lagerung** von entzündbaren Flüssigkeiten der **GHS-Kategorie 1 - 3**, inklusive Erdungsanschlusspunkte
- Zur **aktiven Lagerung** von entzündbaren Flüssigkeiten der **GHS-Kategorie 1 - 3**, inklusive Erdungsanschlusspunkte und Potentialausgleich zur Vermeidung elektrostatischer Aufladungen und außenliegender Potentialausgleichschiene

Standardcontainer bis 30 m² auf Anfrage lieferbar.



Auffangvolumen 1000 l,
Auffahrrampe und Gitterböden optional

Passendes Zubehör finden Sie auf Seite 281

Lagercontainer

- Mit Zulassung des DIBt
- Mit Kran leicht versetzbar



Abb.		1	2	3	4	5
Auffangvolumen	l	300	1000	1300	2 x 1000	2 x 1400
Außenmaße B x T	mm	2075 x 1075	3075/2075	5075 x 2075	4075 x 2875	6075 x 2875
Innenmaße B x T	mm	1980 x 980	2980 x 1980	4980 x 1980	3980 x 2780	5980 x 2780
Höhe außen/innen	mm	2385/1970	2385/1970	2385/1970	2400/1970	2385/1970
verzinkte Ausführung, montiert	Best.-Nr.	9131 492400	9131 492403	9131 492406	9131 492409	9131 492412
gem. GHS 1-4	EUR	3289,-	5499,-	7999,-	9199,-	13199,-
Höhe außen/innen	mm	2570/2150	2570/2150	2570/2150	2585/2150	2570/2150
verzinkte Ausführung, montiert	Best.-Nr.	9131 492401	9131 492404	9131 492407	9131 492410	9131 492413
für die passive Lagerung	EUR	3549,-	5949,-	8589,-	9949,-	13889,-
Höhe außen/innen	mm	2385/1970	2385/1970	2385/1970	2400/1970	2385/1970
verzinkte Ausführung, montiert	Best.-Nr.	9131 492402	9131 492405	9131 492408	9131 492411	9131 492414
für die aktive Lagerung	EUR	5349,-	7589,-	10099,-	11649,-	15749,-
Außenwandlackierung	Best.-Nr.	9131 492421	9131 492422	9131 492423	9131 492424	9131 492425
RAL 5015, himmelblau	EUR	339,-	489,-	719,-	679,-	929,-

Der Betreiber ist gesetzlich verpflichtet, vor Aufstellung und Inbetriebnahme die Eignung der Lagereinrichtung und etwaige Maßnahmen/Anforderungen mittels Gefährdungsbeurteilung zu überprüfen bzw. zu bewerten. Des Weiteren sind unter Umständen behördliche Auflagen zu berücksichtigen, um einen ordnungsgemäßen Betrieb dauerhaft zu gewährleisten. Bei weiteren Fragen beraten wir Sie gerne - Sprechen Sie uns an!

Die Angebote gelten nur für gewerbliche Abnehmer - Alle Preise zzgl. gesetzl. MwSt.

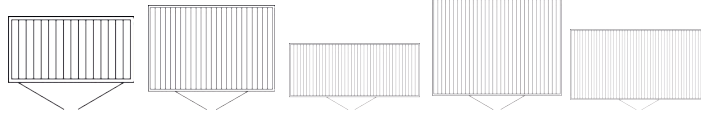

Auffangvolumen 1300 l,
Lackierung und Gitterböden optional



Auffangvolumen 300 l,
Gitterböden optional

Lagercontainer

- Zur **frostfreien**, vorschriftsmäßigen, flexiblen und mobilen Außenlagerung von temperatur-empfindlichen Gefahrstoffen
- Robuste, verzinkte Stahlblechkonstruktion mit profilierten Wand- und Dachelementen
- Alle Wände, das Dach und die Türen sind von innen **mit 60 mm starkem, nicht brennbarem Isoliermaterial verkleidet**
- **Beheizung erfolgt mit Umluft- oder Elektroheizung (ex-geschützt)**
- Türen und Rückwand mit wettergeschützten, integrierten Lüftungsschlitzen
- Standardmäßig mit Doppelflügeltür abschließbar mit Zylinderschloss
- Leer einfach transportierbar mittels Kranösen oder mit Stapler unterfahrbar
- Auffangwannen feuerverzinkt mit Gitterrost, Tragfähigkeit 1000 kg/m² bei gleichmäßig verteilter Last, Unterfahrhöhe 60 mm Ü-Zeichen gem. StaWaR
- Wannenisolierung gegen Mehrpreis
- Schneelast 2,00 kN/m²
- Optional mit Außenwandlackierung in himmelblau, RAL 5015 gegen Mehrpreis

Zwei Ausführungen stehen zur Verfügung

- Zur Lagerung von wassergefährdenden Flüssigkeiten der **GHS-Kategorie 1 - 4**, mit **Umluftheizung** (nicht ex-geschützt)
- Zur **aktiven und passiven Lagerung** von entzündbaren Flüssigkeiten der **GHS-Kategorie 1 - 3**, inklusive **ex-geschützter Elektroheizung**



Umluftheizung, 5 kW, nicht ex-geschützt



Heizung, 2 kW, ex-geschützt

Passendes Zubehör

Entladung für Lagercontainer

Mehrpreis pro Hub

Best.-Nr.	EUR
9131 492455	a. Anfrage

Gitterrost-Regalset

3er Set verzinkt, vormontiert an Containerwand

B x T mm	Best.-Nr.	EUR
800 x 500	9131 492428	319,-
1800 x 500	9131 492429	455,-
2600 x 500	9131 492430	699,-

Abluftüberwachung

Alarm mit akustischem Signal bei Lüfterausfall für aktive Lagerung, vormontiert und verdrahtet bis zum außenliegenden Schaltkasten

Best.-Nr.	EUR
9131 492435	2264,-

Bitte **direkt** mit bestellen, nicht nachrüstbar.

LED-Innenleuchte für Ex-Zone

230 V, 40 W, vormontiert und verdrahtet bis zum außenliegenden Schaltkasten

Ausführung	Best.-Nr.	EUR
für aktive Lagerung	9131 492436	1199,-



LED-Feuchtraumleuchte

230 V, 43 W, vormontiert und verdrahtet bis zum außenliegenden Schaltkasten

Best.-Nr.	EUR
9131 492437	2229,-

Auffahrrampe für Gabelhubwagen

Stahl-Riffelblech, feuerverzinkt, L 2900 x B 1000 x H 320 mm

Best.-Nr.	EUR
9131 492432	1299,-

Auffahrrampe für Fasskarren

Stahl-Riffelblech, feuerverzinkt, L 1200 x B 1000 x H 320 mm

Best.-Nr.	EUR
9131 492431	364,-

Lagercontainer

Mit Zulassung des DIBt
Thermoisoliert
Mit Kran leicht versetzbar



Abb.	1	2	3	
Auffangvolumen	l	300	1000	1300
Außenmaße B x T	mm	2075 x 1075	3075 x 2075	5075 x 2075
Innenmaße B x T	mm	1840 x 910	2840 x 1840	4840 x 1840
Höhe außen/innen	mm	2385/1900	2385/1900	2385/1900
mit Umluft-Heizung, montiert	Best.-Nr.	9131 492440	9131 492442	9131 492444
nicht ex-geschützt	EUR	8799,-	12199,-	14999,-
Höhe außen/innen	mm	2385/1900	2385/1900	2385/1900
mit Elektro-Heizung, montiert	Best.-Nr.	9131 492441	9131 492443	9131 492445
ex-geschützt	EUR	11799,-	14449,-	18799,-
Außenwandlackierung	Best.-Nr.	9131 492421	9131 492422	9131 492423
RAL 5015, himmelblau	EUR	339,-	489,-	719,-
Wannenisolierung	Best.-Nr.	9131 492446	9131 492447	9131 492448
	EUR	694,-	1199,-	1876,-

Wenn in der Beschreibung nicht anders angegeben, erfolgt die Lieferung ohne Inhalt bzw. Zubehör

① - ② Tankanlagen

- Anschlussfertige Tankanlagen ermöglichen eine optimale Frischölversorgung und gleichzeitig erfüllen diese alle Vorschriften des WHG
- 1000 Liter-Tank, doppelwandig
- Mit Transportzulassung
- Ausführungen mit Kannenbefüllstisch oder Schlauchaufroller mit Handdurchlaufzähler
- Mit Entlüftungskappe
- L 800 x B 1200 x H 1900 mm

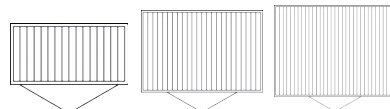
Wahlweise:

Pneumatischer Pumpe

- Fördermenge max. 10 Liter/min
- Lufteingangsdruck max. 8 bar
- Inklusive Saugschlauch und Druckminderer

Elektrischer Pumpe

- Fördermenge max. 10 Liter/min
- Anschluss 230 V~, 50 Hz, 0,55 kW
- Mit Anschlusskabel und Stecker (Ein/Aus-Schalter)
- Inklusive Saugschlauch

Neu

Sichere Lagerung von unterschiedlichsten Flüssigkeiten

① ab **2199,-**



Mit pneumatischer Pumpe und Kannenbefüllstisch

② ab **2469,-**



Mit pneumatischer Pumpe und automatischen Schlauchaufroller

① Tankanlage

- Wahlweise mit pneumatischer Pumpe oder elektrische Pumpe
- Mit Kannenbefüllstisch

Ausstattung	Best.-Nr.	EUR
pneumatische Pumpe	09132 466280	2199,-
elektrische Pumpe	09132 466281	2519,-

② Tankanlage

- Wahlweise mit pneumatischer Pumpe oder elektrische Pumpe
- Mit automatischen Schlauchaufroller

Ausstattung	Best.-Nr.	EUR
pneumatische Pumpe	9132 466282	2469,-
elektrische Pumpe	9132 466283	2699,-

Die Angebote gelten nur für gewerbliche Abnehmer · Alle Preise zzgl. gesetzl. MwSt.



Vorrats- und Entsorgungstanks

400-1500 Liter, TÜV-geprüfte und zugelassene Lager- und Transportbehälter für Flüssigkeiten mit Flammpunkt >55 °C der ehemaligen Gefahrenklasse A III (VbF). Die kompakten Lager- und Transportbehälter sind besonders geeignet für die Mineralölwirtschaft, Industrie, Landwirtschaft und Gewerbe.

- Innenbehälter aus HDPE
- Außenbehälter aus doppelseitig verzinktem und verschweißtem Stahlblech
- Im befüllten Zustand zweifach stapelbar
- Mit 4-fach unterfahrbare verzinkter Stahlrohr-Palette
- Zur Aufstellung in Gebäuden
- Zusätzliche 4. Muffe, zum Anbringen einer Überfüllsicherung
- Füllstandanzeiger
- Sichtecke für optische Leckprüfmöglichkeit
- Optische Leckanzeige

Vorrats- und Entsorgungstanks

Inhalt l	L x B x H mm	Gewicht kg	Best.-Nr.	EUR
400	730 x 700 x 1180	55	▶ 9132 466259	724,-
700	1135 x 757 x 1210	65	▶ 9132 466260	835,-
1000	1135 x 757 x 1640	84	▶ 9132 466261	991,-
1500	1625 x 755 x 1870	165	▶ 9132 466275	1799,-



Überfüllsicherung

Leckwarngerät

zwingend erforderlich nach dem WHG § 19 bei Lagerung von Altölen mit Flammpunkt >55 °C der ehemaligen Gefahrenklasse A III (VbF)

Überfüllsicherung

zugelassen nach WHG § 19 für Frisch- und Altöl, mit integrierter Alarm- und Quittiereinrichtung, Alarm über die Signalleuchte und den Alarmsummer, Quittierung des Alarmsummers über die Quittiertaste (gleichzeitig Signalleuchte)

Passendes Zubehör

Ausführung	Best.-Nr.	EUR
Trittstufe, 2-stufig	▶ 9132 466263	129,-
Leckwarngerät	▶ 9132 466265	479,-
Einfülltrichter, mit Auffangsieb abschließbar	▶ 9132 466262	299,-
Überfüllsicherung	▶ 9132 466269	679,-
Ansaugrohr mit 50,8 mm (2 ") Außengewinde	▶ 9132 466267	65,-
Bogen zu Ansaugrohr 90°, mit 50,80 mm (2 ") Gewinde und Tankwagenkupplung	▶ 9132 466270	109,-

Wenn in der Beschreibung nicht anders angegeben, erfolgt die Lieferung ohne Inhalt bzw. Zubehör



Tankanlagen zur Lagerung von AdBlue®

- Komplett mit Elektropumpe 230 V und Automatik Zapfpistole mit Zapfpistolenhalter
- Mit integrierter Auffangwanne
- Füllstandsanzeiger
- Mit optischer Leckageanzeige
- Befüllanschluss mit 2" – Trockenkupplung
- Überfüllsicherung
- Mit Klappdeckel, zugelassen zur Aufstellung im Freien
- Inkl. Winterpaket, mit Heizlüfter 250 W für den Armaturenbereich
- Lieferung erfolgt komplett montiert
- **Mit DIBT-Zulassung Nr. Z-40.21-510**



Tankanlage für AdBlue® - 1500 Liter



Mit Aufroller



Mit Abtropfschale



Tankanlage Basic für AdBlue®

- Mit 6 m Befüllschlauch

Inhalt l	L x B x H mm	Best.-Nr.	EUR
1500	1150 x 1200 x 1800	9130 466216	5319,-
2500	1800 x 1200 x 1800	9130 466217	5882,-

Tankanlage Premium für AdBlue®

- Mit integriertem Schlauchaufroller mit 8 m Befüllschlauch
- Zähler K24

Inhalt l	L x B x H mm	Best.-Nr.	EUR
1500	1150 x 1200 x 1800	9130 466218	6239,-
2500	1800 x 1200 x 1800	9130 466219	6899,-

Stationäre und transportable Tankanlagen für AdBlue® für jeden Anwendungszweck

Tankanlage für AdBlue®

Zulässig zum Transport, keine ADR-Zulassung notwendig

Ideal zur Betankung von Nutzfahrzeugen, landwirtschaftlichen Fahrzeugen, Baustellenfahrzeugen und Maschinen direkt an ihrem Einsatzort. Optimal geeignet für den Transport auf Kleinlastwagen oder Pick-up's.

Pumpe (Membran):

Elektropumpe 12 V oder 24 V, selbstansaugend, Förderschlauch 4 m, Elektrischem Kabel 4 m inkl. Polzangen, Automatik-Zapfpistole

Tank:

einwandiger Behälter aus für AdBlue® zugelassenem Polyethylen, Zapfpistolenhalter integriert, Füllstutzen DN 100, Stapeltaschen, Tragegriffe, zusätzliche Vertiefung zur Befestigung mit Ratschen-Zurrurt während des Transportes, ohne Klappdeckel (Zubehör)

Inhalt l	L x B x H mm	Förderleistung V	Fördermenge l/min	Best.-Nr.	EUR
125	800 x 600 x 450	12	30	9130 466231	1009,-
125	800 x 600 x 450	24	30	9130 466228	1139,-
200	800 x 600 x 590	12	30	9130 466232	1069,-
200	800 x 600 x 590	24	30	9130 466233	1179,-



ab **1009,-**

Tankanlage für AdBlue® - 125 Liter

Inkl. Elektropumpe und Automatik-Zapfpistole

Tankanlage für AdBlue® - 200 Liter



Elektropumpe

- Zur Förderung von AdBlue aus 200-l-Kunststofffässern
- 230 V 50 Hz, 550 W
- Selbstansaugende Hybridpumpe mit Flügelzellen- und Kreiselpumpe
- Mit Automatik-Zapfventil A 2003-KS, Kunststoff (ohne Feststellraste) und elektronischem Durchflussmengen-zähler FMT 3, nicht eichfähig
- Fassgewinde G 50,80 mm (2")
- Saugrohrlänge 1000 mm und Zapfschlauch 8 m
- Zapfpistolenhalter mit Tropfbecher
- Inkl. Adapter 50,80 (2") mm auf Sägewinde S70 x 6 und S56 x 4 x 50,80 (2") mm BSP I
- Schutzart IP 54



Fördermenge l/min	Best.-Nr.	EUR
48	9000 466113	869,-



Handhebelpumpe aus Polypropylen (PP), Polyoxymethylen (POM) und Polyethylen (PE)

- Zur Förderung von AdBlue® und Wasser
- Teleskopsaugrohr 640-980 mm, dreiteilig für 200-l-Fass
- Förderleistung: 0,5 l/Hub
- Fassgewinde: 50,80 mm (2")
- Inkl. Schlauchgarnitur 1,5 m mit Auslaufrücker und Adapter für Sägewinde 50,80 mm (2") (für Kunststofffaser)



Best.-Nr.	EUR
9000 466077	52,95



Die Angebote gelten nur für gewerbliche Abnehmer - Alle Preise zzgl. gesetzl. MwSt.



Dieseltankanlagen

- Komplett mit Elektropumpe 230 V und Automatik-Zapfpistole mit Zapfpistolenhalter
- Mit integrierter Auffangwanne
- Befüllanschluss mit TW-Kupplung und Grenzwertgeber
- Entlüftungskappe
- Füllstandsanzeiger
- Mit optischer Leckageanzeige
- Entnahmeleitung
- Mit Klappdeckel, zugelassen zur Aufstellung im Freien
- Lieferung erfolgt komplett montiert
- **Mit DIBT-Zulassung Nr. Z-40.21-510**

Tankanlage Basic

- Mit 4 m Befüllschlauch

Tankanlage Premium

- Mit integriertem Schlauchaufroller mit 8 m Befüllschlauch
- Zähler K33
- Filter mit Wasserabscheider

Dieseltankanlagen für den Innenbereich ohne Deckel auf Anfrage lieferbar.



Mit Staplertaschen zum schnellen Verfahren



Dieseltankanlage Basic

- 4 m Befüllschlauch

Dieseltank 1000 Liter

Dieseltank 1500 Liter

Dieseltank Premium 2500 Liter

Inhalt l	L x B x H mm	Fördermenge l/min	Best.-Nr. Basic	EUR	Best.-Nr. Premium	EUR
1000	800 x 1200 x 1800	56	9130 466280	3025,-	9130 466283	3941,-
1500	1150 x 1200 x 1800	56	9130 466281	3342,-	9130 466284	4510,-
2500	1800 x 1200 x 1800	72	9130 466282	3990,-	9130 466285	4833,-

Dieseltankanlagen an jedem Ort einsetzbar



Inkl. Automatik-Zapfpistole

Dieseltank 200 Liter



Dieseltank 460 Liter



Altöltank 1500 l



Integrierter Einfülltrichter mit Schutzsieb und Abtropffläche für överschmutzte Teile

Dieseltankanlage

Zulässig für Transport nach ADR

Ideal zur Betankung von Nutzfahrzeugen, landwirtschaftlichen Fahrzeugen, Baustellenfahrzeugen und Maschinen direkt an ihrem Einsatzort. Optimal geeignet für den Transport auf Kleinlastwagen oder Pick-up's.

Pumpe:

Elektropumpe 12 V oder 24 V, selbstansaugend, Förderschlauch 4 m, Elektrischem Kabel 4 m, Automatik-Zapfpistole und Polzangen

Tank:

einwandiger Transport- und Lagertank, mit Klappdeckel, Zapfpistolenhalter integriert, Füllstutzen mit Schaumrohr, integrierte Belüftung mit Druckentlastung, Staplertaschen, Tragegriffe, zusätzliche Vertiefung zur Befestigung mit Ratschen-Zurrigurt während des Transportes

Lieferung mit Digitalzähler auf Anfrage

Inhalt l	L x B x H mm	Förderleistung V	Fördermenge l/min	Best.-Nr.	EUR
200	800 x 620 x 610	12	40	9130 466291	1059,-
	800 x 620 x 610	24	40	9130 466292	1035,-
460	1160 x 800 x 860	12	40	9130 466293	1649,-
	1160 x 800 x 860	24	40	9130 466294	1598,-

Altöltank

- Mit integriertem Einfülltrichter mit Schmutzsieb und Abtropffläche für verschmutzte Teile, wie z.B. Ölfilter
- Saugrohr mit TW-Kupplung
- Zusätzliche Anschlüsse 25,40 mm (1") und 50,80 mm (2")

Inhalt l	L x B x H mm	Best.-Nr.	EUR
1000	800 x 1200 x 1800	9130 466225	2690,-
1500	1150 x 1200 x 1800	9130 466226	3070,-
2500	1800 x 1200 x 1800	9130 466227	3474,-

Wenn in der Beschreibung nicht anders angegeben, erfolgt die Lieferung ohne Inhalt bzw. Zubehör

Pumpen

- Zur Förderung von gewässergefährdenden Medien
- In verschiedene Ausführungen

Für Fördermedium je nach Dichtung

Dichtungen aus FKM:

Für Chemikalien wie Säuren

Dichtung aus NBR:

Für Mineralölprodukte wie Öle, Diesel, Alkohol (bis max. 50%), Frostschutzmittel (verdünnt) und Wasser

Dichtung aus EPDM:

Für alkalische Medien wie Laugen

Dichtung aus FPM:

Für dünnflüssige Lebensmittel



Foto: RossHelen/Shutterstock.com



① - ④ Handhebelpumpe

aus Polypropylen

- Teleskop-Saugrohr 500-900 mm, Ø 34 mm
- Förderleistung 0,3 l/Hub
- Schlauchanschluss 3/4 "
- Mit Gewinde 58 mm für 60-200-l-Stahlfässer
- Auch für Kanister (Adapter auf Anfrage) geeignet

Abb.	Ausführung	Best.-Nr.	EUR
1	FKM-Dichtung	9132 488602	75,50
2	NBR-Dichtung	9132 488603	63,50
3	EPDM-Dichtung	9132 488604	75,50
4	FPM-Dichtung	9132 488605	115,-

⑤ - ⑦ Handpumpe

aus Polypropylen, Innenteile auch aus Edelstahl

- Für 20-l-Kanister bis zu 200-l-Fässer
- Inkl. 4-teiliges Teleskop-Saugrohr (Gesamtlänge 1000mm), sowie drei Adapter für Spundlochdurchmesser von 46,5 bis 60 mm
- Förderleistung bei Wasser ca. 20 l/min, bei Öl SAE 30 ca. 9 l/min (jeweils bei 20°C)
- Passende Transferschläuche (siehe Zubehör)

Abb.	Ausführung	Best.-Nr.	EUR
5	NBR-Dichtung	9132 488606	125,-
6	EPDM-Dichtung	9132 488607	125,-
7	FKM-Dichtung	9132 488608	209,-

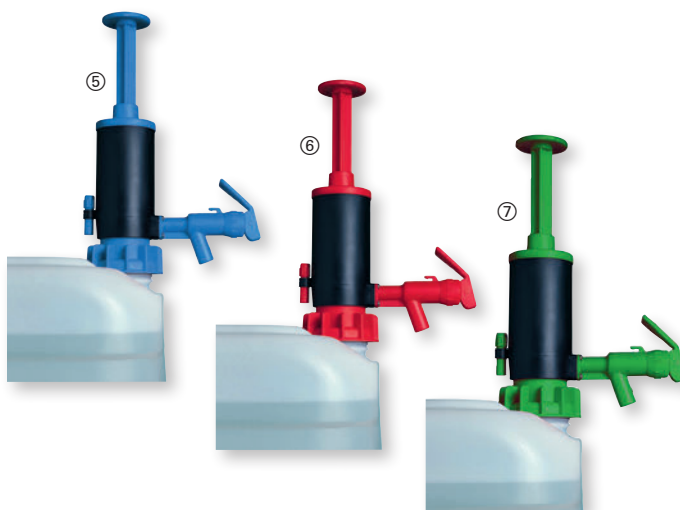

NBR-Dichtung



FKM-Dichtung



EPDM-Dichtung



Transferschlauch mit NBR-Dichtung

Passendes Zubehör

Transferschlauch

mit Zapfhahn

- Schlauchlänge 1,5 m

Ausführung	Best.-Nr.	EUR
NBR-Dichtung	9132 488609	74,50
EPDM-Dichtung	9132 488610	74,50
FKM-Dichtung	9132 488611	109,-

Die Angebote gelten nur für gewerbliche Abnehmer - Alle Preise zzgl. gesetzl. MwSt.



① **279,-**



Hornet W 40

① - ② **Elektropumpen**

- Zur Förderung von Diesel, Heizöl und Kühlerfrostschutzmittel (unverdünnt)
- 230 V 50 Hz, 250 W
- Ansaugstufe mit integriertem Hebeschutz
- Fassgewinde M 64 x 4 und G 50,80 mm (2")
- Inkl. Saugschlauch mit Filter für Tauchtiefe bis 1600 mm und Zapfschlauch 4 m, DN 19 x 4
- Mit Knickschutzfeder, Standard-Zapfventil oder bauartzugelassenem Automatik-Zapfventil mit Schlauchdrehgelenk
- Schutzart IP 44

Abb.	Ausführung	Fördermenge ca. l/min	Best.-Nr.	EUR
1	mit Standard-Zapfventil	40	▶ 9000 466102	279,-
2	mit Automatik-Zapfventil	35	▶ 9000 466103	415,-



③ **625,-**

Hornet W 85 H

③ **Elektropumpe**

- Zur Förderung von Diesel, Heizöl EL/L und Kühlerfrostschutzmittel (unverdünnt)
- 230 V 50 Hz, 950 W
- Hybridpumpe vereinigt die Vorteile und Prinzipien von Flügelzellen- und Kreiselpumpe
- Fassgewinde G 50,80 mm (2")
- Inkl. Saugschlauch DN 25 mit Fußfilter für Tauchtiefe bis 1600 mm und Zapfschlauch 4 m, DN 19 x 4 und Tropfbecher
- Mit bauartzugelassenem Automatik-Zapfventil A 2010 mit Drehgelenk
- Schutzart IP 44

Fördermenge ca. l/min	Best.-Nr.	EUR
68	▶ 9000 466098	625,-

Passendes Zubehör



Durchflussmengen-zähler für Elektropumpe

- Kunststoffgehäuse POM, Volumenstrombereich 5-120 l/min.
- B 120 x H 85 x T 52 mm
- Nennweite 25,4 mm (1") AG
- Nenndruck max. 10 bar
- Schutzart IP 65

passend für	Best.-Nr.	EUR
Hornet W 40	▶ 9000 466111	219,-
Hornet W 85 H	▶ 9000 466112	219,-

Pumpen

- Zur Förderung von gewässergefährdenden Medien
- Elektropumpen mit Durchflussmengen-zähler (siehe Zubehör) oder Handkolbenpumpen aus Zinkdruckguss

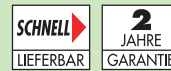

⑥ **149,-**

Aus Metall (Zinkdruckguss)

⑥ **Handkolbenpumpe**

- Für Diesel, Heizöl EL/L, Kraftstoffe, Petroleum (Gefahrklasse A I-II), Kühlerfrostschutzmittel (unverdünnt) und dünnflüssige Mineralöle
- **Teleskop-Saugrohr**, Saugrohrlänge 470-925 mm
- Förderleistung: 0,25 l/Hub
- Fassverschraubung M 64 x 4/ 50,80 mm (2")
- Komplett mit Schlauchgarnitur 1500 mm lang DN 19, elektrisch leitfähig
- Einfachwirkend

Best.-Nr.	EUR
▶ 9000 466108	149,-

Sicheres Ab-/Befüllen von gefährlichen Medien



⑦ **149,-**

Aus Metall (Zinkdruckguss)

⑦ **Handkolbenpumpe**

- Für Motorenöle, Getriebeöle und Hydrauliköle bis SAE 80
- **Teleskop-Saugrohr**, Saugrohrlänge 490-925 mm
- Förderleistung: 0,25 l/Hub
- Fassverschraubung 50,80 mm (2")
- Nachtropfsicherer Auslauf
- Vorrichtung für Vorhängeschloss
- Unterstellhöhe 390 mm
- Einfachwirkend

Best.-Nr.	EUR
▶ 9000 466109	149,-

Wenn in der Beschreibung nicht anders angegeben, erfolgt die Lieferung ohne Inhalt bzw. Zubehör

Elektrische Fass- und Behälterpumpen

Für den Abfüll- bzw. Umfüllbetrieb von Fass- und Container-Ware (Ex- und nicht Ex-geschützt)

Für den sicheren Umgang mit umweltgefährdenden und aggressiven Medien sowie brennbaren und explosiven Flüssigkeiten

In zwei Ausführungen lieferbar:

- Pumpe bestehend aus Motor, Pumpwerk und Schlauchanschluss. Bei Ex-Versionen mit Potentialausgleichskabel
- Komplettes Pumpenset bestehend aus Motor, Pumpwerk, 2 m Schlauch, Zapfpistole, Fassadapter. Bei Ex-Versionen mit Schlaucheinbindungen und Potentialausgleichskabel
- Ergonomisch gestaltete Motorenhäuser mit leicht bedienbarem Ein-/Aus-Schalter
- Dichtungslose Bauweise der Pumpwerke für sicheren Betrieb auch bei zeitweisem Trockenlauf der Pumpe



① Pumpenset Laugen

für dünnflüssige Laugen, Natriumhydroxid, Kaliumhydroxid, Ammoniakwasser, Ameisensäure, Essigsäure, etc.

Lieferumfang des Pumpensets:

- Polypropylen-Pumpe
- 2 m PVC-Gewebeschlauch DN 19
- Zapfpistole PP
- Fassadapter PP

② Pumpenset Säuren

für Salzsäure, Phosphorsäure, Chromsäure, Akkusäure, Zitronensäure, etc.

Lieferumfang der Pumpensets:

- Polypropylen-Pumpe
- 2 m PVC-Gewebeschlauch DN 19
- Zapfpistole PP
- Fassadapter PP

③ Pumpenset Mineralöle

für leichtviskose Mineralölprodukte, wie Diesel, Heizöl, Hydraulik-, Maschinen- und Motorenöl, etc.

Lieferumfang der Pumpensets:

- Alu-Pumpe
- 2 m PVC-Gewebeschlauch DN 19
- Zapfpistole Alu
- Fassadapter PP

④ Pumpenset Lösemittel

für leicht entzündliche Kohlenwasserstoffe, wie Ethanol, Benzin, Butanol, Isopropanol, Kerosin, Methanol, Petroleum, etc.

Lieferumfang der Pumpensets:

- Edelstahl-Pumpe
- 2 m Lösemittelschlauch DN 19
- Leitfähige Schlaucheinbindungen aus Messing
- Potentialausgleichskabel
- Zapfpistole Messing
- Fassadapter PP

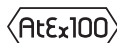

⑤ Pumpenset Lösemittel zur Restentleerung

für leicht entzündliche Kohlenwasserstoffe, wie Ethanol, Benzin, Butanol, Isopropanol, Kerosin, Methanol, Petroleum, etc.

Lieferumfang der Pumpensets:

- Edelstahl-Pumpe
- 2 m Lösemittelschlauch DN 19
- Leitfähige Schlaucheinbindungen aus Messing
- Potentialausgleichskabel
- Zapfpistole Messing
- Fassadapter PP



Passendes Zubehör

Durchflussmengenzähler in PP

Zur Messung dünnflüssiger Medien, kalibrierbar, für Einsätze bis max. 10 bar, Anschluss G 69,85 mm (1 1/4"), inkl. 1,5 V Batterie (AAA)

Messbereich l/min	Betriebsdruck bar	Best.-Nr.	EUR
5-120	10	▶ 9132 488929	599,-

Ausführung	Pumpwerksmaterial	Tauchtiefe mm	Förderhöhe mWS	Fördermenge l/min	Motorleistung Watt	Best.-Nr. Pumpe	EUR	Best.-Nr. Pumpenset	EUR
1 Laugen	PP	1000	19	85	500	▶ 9132 488970	1029,-	▶ 9132 488972	1279,-
	PP	1200	19	85	500	▶ 9132 488971	1049,-	▶ 9132 488973	1319,-
2 Säuren	PP	1000	19	85	500	▶ 9132 488974	1125,-	▶ 9132 488976	1349,-
	PP	1200	19	85	500	▶ 9132 488975	1169,-	▶ 9132 488977	1379,-
3 Mineralöle	Alu	1000	19	85	500	▶ 9132 488978	1059,-	▶ 9132 488979	1269,-
4 Lösemittel	Niro	1000	14	95	430	▶ 9132 488980	2269,-	▶ 9132 488981	2899,-
5 Lösemittel zur Restentleerung	Niro	1000	14	77	430	▶ 9132 488982	2619,-	▶ 9132 488983	3229,-

Andere Tauchtiefen auf Anfrage.

① Elektrische Behälterpumpen

Sicheres Abfüllen aus und in kleinere Behälter

- In zwei Ausführungen lieferbar:
- Pumpe mit Schlauchanschluss
- Komplettes Pumpenset bestehend aus 1,5-m-PVC-Schlauch, Füller aus PP, 2 Schellen, Aufhängevorrichtung
- Leicht und handlich
- Zum Umfüllen von dünnflüssigen Säuren und Laugen, Chemikalien, u.v.m.
- Dichtungslos und ohne Schmiermittel
- 230 V-Motor mit 5 m Kabel und Stecker



Pumpwerks- material	Tauchtiefe mm	Tauchrohr Ø mm	Förderhöhe mWS	Fördermenge l/min	Best.-Nr. Pumpe	EUR	Best.-Nr. Pumpen-Set	EUR
PP	500	32	7	75	▶ 9132 488916	659,-	▶ 9132 488917	819,-
	700	32	7	75	▶ 9132 488918	669,-	▶ 9132 488919	829,-
	1000	32	7	75	▶ 9132 488920	725,-	▶ 9132 488921	889,-
	1200	32	7	75	▶ 9132 488936	749,-	▶ 9132 488937	919,-
Niro	500	28	6,5	68	▶ 9132 488922	1019,-	▶ 9132 488923	1169,-
	700	28	6,5	68	▶ 9132 488924	1019,-	▶ 9132 488925	1169,-
	1000	28	6,5	68	▶ 9132 488926	1065,-	▶ 9132 488927	1229,-
	1200	28	6,5	68	▶ 9132 488938	1129,-	▶ 9132 488939	1299,-

② Elektropumpe

- Zur Entnahme kleiner Mengen aus Hobbocks, Kanistern und Fässern
- Komplettes Pumpenset bestehend aus 1,5-m-PVC-Schlauch, Schlauchklemmen und Zapfventil
- Leicht und Handlich
- Zum Umfüllen von dünnflüssigen Medien, wie Akkusäure, Ammoniakwasser, Fotoentwickler/-fixierer, Glykole, Phosphorsäure, Salzsäure und Wasserstoffperoxid
- **Lieferung erfolgt mit Li-Ionen Akku, Spannung 24 V, 4 Ah und Ladegerät**
- Akkulatedauer ca. 160 Minuten

Pumpwerks- material	Tauch- tiefe mm	Tauch- rohr Ø mm	Förder- höhe mWS	Förder- menge l/min	Best.-Nr.	EUR
PP	1000	32	12	65	▶ 9132 488944	959,-

TOP-LEISTUNG
959,-

Akkubetrieb

Bis zu 2500 Liter mit einer Akkuladung

Passendes Zubehör

Durchflussmengenähler in PP

Zur Messung dünnflüssiger, nicht brennbarer Medien, für Einsätze bis max. 10 bar, Anschluss G 25,40 mm (1"), kalibrierbar, inkl. 1,5 V Batterie (AAA)

Messbereich l/min	Betriebsdruck bar	Best.-Nr.	EUR
5-120	10	▶ 9132 488928	585,-



③ Druckluft-Doppelmembranpumpe

- Ölfreie, druckluftbetriebene Doppelmembranpumpe bietet ideale Lösung beim Fördern von viskosen, korrosiven, abrasiven und brennbaren Flüssigkeiten
- Pumpenausführung 6,35 mm (1/4") und 12,70 mm (1/2"), größere Pumpen auf Anfrage
- In 3 Ausführungen erhältlich:
- Pumpe aus Polypropylen (glasfaserverstärkt)/Membran, Kugeln und Sitze aus TPV (NBR-PP)
- Pumpe aus Polypropylen (glasfaserverstärkt)/Membran, Kugeln und Sitze aus PTFE
- Pumpe aus PVDF (kohlefaserverstärkt)/Membran, Kugeln und Sitze aus PTFE

Ist eine Zuordnung des Fördermediums nicht möglich, sollte im Zweifelsfall eine Prüfung auf Beständigkeit der Pumpenmaterialien erfolgen.



Gehäuse PP (glasfaserverstärkt)



Gehäuse PVDF (kohlefaserverstärkt)

Gehäuse/Membran	geeignet für	Best.-Nr. Größe 6,35 mm (1/4")	EUR	Best.-Nr. Größe 12,70 mm (1/2")	EUR
PP/NBR	Flüssigkeiten auf Wasserbasis, Schmierstoffe, Mineralöle	9132 488945	429,-	9132 488948	779,-
PP/TPC-ET + TFM (PTFE)	korrosive Flüssigkeiten, anorganische Säuren, Laugen	9132 488946	585,-	9132 488949	939,-
PVDF/TPV (EPDM-PP) + PTFE	Lösemittel, Farben, Benzin	9132 488947	755,-	9132 488950	1595,-

Wenn in der Beschreibung nicht anders angegeben, erfolgt die Lieferung ohne Inhalt bzw. Zubehör

①



① Fasspumpe

Aluminium für Mineralölprodukte

Zum Fördern von Diesel, Heizöl, Hydraulik-, Maschinen- und Motorenöl.

- Werkstoff: Aluminium, Außen-Ø 41 mm, Ausführung mit Gleitringdichtung
- Druckstutzen G 31,75 mm (1 ¼") A
- Schlauchanschluss DN 25
- Kollektormotor FEM 4070 mit stufenloser Drehzahlverstellung und Unterspannungsauslösung, 230 Volt/50 Hz, 500 Watt. Spritzwassergeschützt IP24, 5 m Anschlusskabel mit 2-poligem Stecker.

Pumpenset inklusive

- 2 m Mineralölschlauch DN 25 mit Zapfpistole AL, Dichtung NBR
- Fassverschraubung PP

②



② Fasspumpe

Edelstahl für Universelle Anwendungen

Zum Einsatz im Lebens- und Genussmittelbereich, Kosmetik, Pharmazie, Farben und Lacke.

- Werkstoff: Edelstahl 1.4571, zugelassen für Zone 0, Außen-Ø 41 mm, Ausführung mit Gleitringdichtung
- Druckstutzen G 31,75 mm (1 ¼") A
- Kollektormotor, 460 Watt, 230 Volt/50 Hz, IP55 mit Unterspannungsauslösung, explosionsgeschützt nach ATEX-Richtlinie 94/9/EG
- 5 m Anschlusskabel mit Schutzkontaktstecker

Pumpenset inklusive

- 2 m Universalschlauchleitung DN 21, elektrisch leitfähig eingebunden mit Schlauchfassung aus Edelstahl, Zapfpistole Edelstahl, Dichtung PTFE/FEP
- Fassverschraubung PP, elektrisch leitfähig

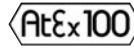

③



③ Fasspumpe

Edelstahl für leicht brennbare Flüssigkeiten

Zum Fördern von Aceton, Benzin, Butanol, Ethanol, Methanol, Toluol, Xylol, usw.

- Werkstoff: Edelstahl 1.4571, zugelassen für Zone 0, dichtslose Ausführung, Außen-Ø 41 mm, Fußstück 43 mm
- Druckstutzen G 31,75 mm (1 ¼") A
- Kollektormotor, 460 Watt, 230 Volt/50 Hz, IP55 mit Unterspannungsauslösung, explosionsgeschützt nach ATEX-Richtlinie 94/9/EG
- 5 m Anschlusskabel mit Schutzkontaktstecker

Pumpenset inklusive

- 2 m Universalschlauchleitung DN 21, elektrisch leitfähig eingebunden mit Schlauchfassung aus Messing, Zapfpistole Messing vernickelt, Dichtung PTFE
- Fassverschraubung PP, elektrisch leitfähig
- Masekabel



Abb.	Fördermenge max. l/min ¹⁾	Fördermenge mit Schlauch und Zapfpistole max. l/min	Förderhöhe max. m ¹⁾	Viskosität bei mPa.s	Temperatur max. °C	Tauchtiefe mm	Best.-Nr. Pumpen-Set	EUR	Best.-Nr. Pumpen-Motor	EUR	Best.-Nr. Pumpen-Rohr	EUR
1	215	65	10	600	80	1000	9132 488524	1135,-	9132 488830	479,-	9132 488530	429,-
1	215	65	10	600	80	1200	9132 488525	1145,-	9132 488830	479,-	9132 488531	449,-
2	200	50	9,5	600	100	1000	9132 488512	2869,-	9132 488834	1089,-	9132 488532	789,-
2	200	50	9,5	600	100	1200	9132 488513	2915,-	9132 488834	1089,-	9132 488533	825,-
3	200	50	9,5	600	100	1000	9132 488517	2559,-	9132 488834	1089,-	9132 488534	835,-
3	200	50	9,5	600	100	1200	9132 488518	2595,-	9132 488834	1089,-	9132 488535	875,-

¹⁾ Max. Fördermenge mit Wasser 20 °C, gemessen direkt am Druckstutzen der Pumpe, ohne Schlauch und Zapfpistole

④

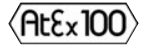

④ Fasspumpe

Polypropylen für kleine Abfüllmengen

Zum Abfüllen, Umpumpen und Dosieren von Säuren und Laugen wie Akkusäure, Ammoniakwasser, Glycole, Natriumhydroxid und Seifenlösung.

- Werkstoff: Polypropylen, Außen-Ø 25 mm, dichtslose Ausführung, Druckstutzen G 25,4 mm (1") A
- Kollektormotor, 230 Watt, 230 Volt/50 Hz. Spritzwassergeschützt IP24
- 2-Stufen-Schalter, 5 m Anschlusskabel mit 2-poligem Stecker

Pumpenset inklusive

- 1,5 m PVC-Schlauch DN 13 mit Zapfpistole PP, Dichtung FKM

⑤



⑤ Fasspumpe

Polypropylen für Säuren und Laugen

Zum Fördern von Borsäure, Fruchtsäuren, Natronlauge, Phosphorsäure, Salzsäure und Schwefelsäure (bis 80%).

- Werkstoff: Polypropylen, Außen-Ø 40 mm, Ausführung mit Gleitringdichtung, Druckstutzen G 31,75 mm (1 ¼") A
- Kollektormotor FEM 4070 mit stufenloser Drehzahlverstellung und Unterspannungsauslösung, 230 Volt/50 Hz, 500 Watt. Spritzwassergeschützt IP24, 5 m Anschlusskabel mit 2-poligem Stecker.

Pumpenset inklusive

- 2 m PVC-Schlauch DN 19 mit Zapfpistole PP, Dichtung FKM
- Fassverschraubung PP

⑥



⑥ Fasspumpe

Polyvinylidenfluorid für konzentrierte Säuren und Laugen

Zum Fördern von Bromwasserstoffsäure, Chromsäure, Chlorsäure, Flusssäure, Natriumhypochlorit, Salpetersäure und Schwefelsäure.

- Werkstoff: Polyvinylidenfluorid, Außen-Ø 40 mm, Ausführung mit Gleitringdichtung, Druckstutzen G 31,75 mm (1 ¼") A
- Kollektormotor F 458, 230 Volt/50 Hz, 460 Watt, IP55 mit Unterspannungsauslösung und Schutzkontaktstecker. Speziell abgedichtet für extreme Einsatzbedingungen.

Pumpenset inklusive

- 2 m Chemie-Schlauchleitung DN 19 mit Zapfpistole PVDF, Dichtung FKM
- Fassverschraubung PP

Abb.	Fördermenge max. l/min ¹⁾	Fördermenge mit Schlauch und Zapfpistole max. l/min	Förderhöhe max. m ¹⁾	Viskosität bei mPa.s	Temperatur max. °C	Tauchtiefe mm	Best.-Nr. Pumpen-Set	EUR	Best.-Nr. Pumpen-Motor	EUR	Best.-Nr. Pumpen-Rohr	EUR
4	40	15	5,2	250	45	700	9132 488520	675,-	9132 488522	579,-	9132 488536	389,-
4	40	15	5,2	250	45	1000	9132 488521	699,-	9132 488523	609,-	9132 488537	398,-
5	165	40	9,5	600	50	1000	9132 488526	1029,-	9132 488830	479,-	9132 488536	389,-
5	165	40	9,5	600	50	1200	9132 488527	1039,-	9132 488830	479,-	9132 488537	398,-
6	170	40	9,5	600	100	1000	9132 488508	2389,-	9132 488838	859,-	9132 488538	815,-
6	170	40	9,5	600	100	1200	9132 488509	2475,-	9132 488838	859,-	9132 488539	889,-

¹⁾ Max. Fördermenge mit Wasser 20 °C, gemessen direkt am Druckstutzen der Pumpe, ohne Schlauch und Zapfpistole

Die Angebote gelten nur für gewerbliche Abnehmer - Alle Preise zzgl. gesetzl. MwSt.



① Handhebelpumpe

aus Aluminium

- Für leichte Mineralöle und Maschinenöle (keine anderen Substanzen)
- Förderleistung: 0,5 l/Hub
- Fassverschraubung 50,80 mm (2") mit variabler Saugrohrlänge für 60-l- und 200-l-Fässer
- Schwenkarm mit trichterförmiger Stellfläche für Gefäße, somit werden Tropfverluste sicher in das Fass zurück geführt
- Gefäß nicht im Lieferumfang enthalten

Best.-Nr.	EUR	SCHNELL LIEFERBAR	2 JAHRE GARANTIE
▶ 9132 473310	159,-		



② Handkolbenpumpe

aus Druckguss

- Für Diesel und Heizöl
- Förderleistung: 0,3 l/Hub
- Fassverschraubung 50,80 mm (2"), Saugrohrlänge 840 mm
- Komplett mit Schlauchgarnitur 1500 mm lang
- Vorrichtung für Vorhängeschloss

Best.-Nr.	EUR	SCHNELL LIEFERBAR	2 JAHRE GARANTIE
▶ 9132 473311	119,-		



③ Handhebelpumpe

aus Ryton Hartfaserkunststoff

- Für verschiedene Säuren und Laugen, sowie Lösungsmittel (kein Aceton)
- Förderleistung: 0,3 l/Hub
- Fassverschraubung 50,80 mm (2") und 3-teiliges Teleskopsaugrohr
- Abgabe über Auslaufbogen
- Einstellbare Hebelübersetzung zur Anpassung an die Viskosität des Mediums

Best.-Nr.	EUR	SCHNELL LIEFERBAR	2 JAHRE GARANTIE
▶ 9132 473312	165,-		



④ Handhebelpumpe

aus Stahl verzinkt

- Für Diesel, Heizöl, Schmieröl
- Förderleistung: 0,3 l/Hub
- Ausgabe über Auslaufbogen
- Mit Teleskopsaugrohr für 50-200-l-Fässer
- Fassverschraubung 50,80 mm (2")

Best.-Nr.	EUR	SCHNELL LIEFERBAR	2 JAHRE GARANTIE
▶ 9132 473313	58,50		



⑤ Handhebelpumpe

aus Stahl verzinkt mit Vitondichtung

- Für Benzin und 2-Takt-Gemisch, GefStoffKl. R12
- Förderleistung: 0,35 l/Hub
- Ausgabe über Auslaufbogen
- Mit Teleskopsaugrohr für 50-200-l-Fässer
- Fassverschraubung 50,80 mm (2") und R 38,10 mm (1 1/2")
- Inkl. Erdungskabel mit Klemme

Best.-Nr.	EUR	SCHNELL LIEFERBAR	2 JAHRE GARANTIE
▶ 9132 473319	159,-		



⑥ Handhebelpumpe

aus Polypropylen (PP) mit NBR-Dichtung

- Für Diesel, Heizöl, Schmieröle bis max. 150 mm²/s
- Förderleistung: 0,5 l/Hub
- Ausgabe über Auslaufbogen 360° drehbar
- Mit Kunststoff-Teleskopsaugrohr für 50-200-l-Fässer
- Fassverschraubung 50,80 mm (2")

Best.-Nr.	EUR	SCHNELL LIEFERBAR	2 JAHRE GARANTIE
▶ 9132 473320	129,-		



⑦ Handkurbelpumpe

Polypropylen

- Für AdBlue
- Förderleistung: 0,3 l/Umdrehungen
- Komplett mit Schlauchgarnitur 1200 mm lang
- Mit Teleskopsaugrohr für 50-200-l-Fässer
- Mit Edelstahlauslaufdüse Außen-Ø 19 mm
- Fassverschraubung 50,80 mm (2")
- Fassadapter IG 50,80 mm (2") AG Mauser

Best.-Nr.	EUR	SCHNELL LIEFERBAR	2 JAHRE GARANTIE
▶ 9132 473314	149,-		



⑧ Handkurbelpumpe

Aluminium

- Für Heizöl und Diesel
- Ausgabe über Auslaufbogen DN 25
- Mit Stahlsaugrohr für 50-200-l-Fässer
- Förderleistung: ca. 1,0 l/Umdrehungen
- Fassverschraubung 50,80 mm (2")

Best.-Nr.	EUR	SCHNELL LIEFERBAR	2 JAHRE GARANTIE
▶ 9132 473315	219,-		



⑨ Handkurbelpumpe

aus Edelstahl mit PTFE-Dichtungen

- Für verschiedene Säuren und Laugen, sowie Lösungsmittel
- Förderleistung: 0,3 l/ Umdrehungen
- Ausgabe über Auslaufbogen
- Mit Kunststoff-Saugrohr für 50-200-l-Fässer
- Fassverschraubung 50,80 mm (2")

Best.-Nr.	EUR	SCHNELL LIEFERBAR	2 JAHRE GARANTIE
▶ 9132 473318	399,-		

Wenn in der Beschreibung nicht anders angegeben, erfolgt die Lieferung ohne Inhalt bzw. Zubehör





① Tauchbecken

- Für sicheres Reinigen größerer Teile in Arbeitshöhe oder zum Abstellen kleinerer Teile im Becken
- Tauchbecken aus Edelstahl, Volumen 48 l, H 220 x B 630 x T 350 mm
- Bodenwanne für Tropfmengen von ca. 12 l
- Entleerung mittels Ablasshahn
- Selbstschließender Deckel
- Lackiertes Stahlblechuntergestell
- Ohne Pumpenantrieb
- Teilekorb (s. Zubehör)

Tragfähigkeit kg	H x B x T mm	Best.-Nr.	EUR
30	880 x 700 x 630	9172 473530	715,-

Passendes Zubehör:



Ausführung	H x B x T mm	Best.-Nr.	EUR
Teilekorb	140 x 245 x 420	▶ 9172 473531	195,-
Siebboden	40 x 310 x 610	▶ 9172 473532	93,-



Für sicheres und komfortables Reinigen in Arbeitshöhe

② 759,-



② - ③ Kleinteilereiniger

- Wanne aus verzinktem Stahlblech
- Fahrgestell mit 4 Rädern, davon 2 schwenkbar, mit Lenkbügel
- Mit integriertem Ein-/Aus-Schalter und Kontrollleuchte
- Mit selbstansaugender elektrischer Fasspumpe 230 V, ohne Fußschalter
- Gebinde: max. H x Ø 580 x 370 mm
- Tragfähigkeit 30 kg
- Spezial-Kaltreiniger im Lieferumfang nicht enthalten (z. Zubehör)



Abb.	H x B x T mm	Arbeitshöhe mm	für Behälterinhalt l	Gewicht kg	Best.-Nr.	EUR
2	1150 x 580 x 480	900	50-60	30	▶ 9172 473504	759,-
3	1150 x 800 x 500	900	50-60	30	▶ 9172 473507	889,-

③ 889,-

Fahrbar



Weitere Informationen, Kleinteilereiniger und Zubehör finden Sie auf der Seite 293.

④ Auffangwanne

- Nach Übereinstimmungserklärung (ÜHP) gem. StawaR, zugelassen für entzündbare Flüssigkeiten der GHS-Kategorien 1-3 und gewässergefährdende Flüssigkeiten der GHS-Kategorien 1-4
- Auffangvolumen 270 l
- Tragfähigkeit max. 1000 kg
- L 1600 x B 1200 x H 140 mm



Best.-Nr.	EUR
▶ 9172 473506	479,-

④ 479,-



Mit 2 Gitterrosteinsätzen

Die Angebote gelten nur für gewerbliche Abnehmer - Alle Preise zzgl. gesetzl. MwSt.



① **1019,-**

Sehr hohe Tragfähigkeit

① **Tischmodell**

- Wanne auf standfestem Untergestell
- Arbeitshöhe 1040 mm
- Tragfähigkeit 150 kg
- Inkl. Nivellierfüße
- Spezial-Kaltreiniger im Lieferumfang nicht enthalten (s.Zubehör)

H x B x T mm	für Behälterinhalt l	Gewicht kg	Best.-Nr.	EUR
1400 x 1150 x 650	200	55	▶ 9172 473501	1019,-

Kleinteilereiniger

ideal zur Reinigung von Maschinenteilen und Arbeitsgeräten. Durch selbstansaugende Elektro-Pumpen wird das Reinigungsmittel (z. B. Kaltreiniger) durch den Spezial-Pinsel auf das Reinigungsgut gepumpt. Der verschmutzte Reiniger fließt dann durch den Gitterrost direkt ins Fass zurück. Die gelösten Schmutzpartikel setzen sich ab, das Ansaugen frischer Flüssigkeit erfolgt immer im oberen Bereich. Gitterrost aus verzinktem Stahlblech, Rück- und Seitenwände feuerverzinkt, inklusive Fasspumpe und Sicherheits-Fußtaster.

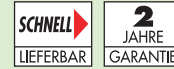

Passendes Zubehör



Ersatzpinsel

mit Bohrung

ab **18,50**

Ø mm	VE (Stück)	Best.-Nr.	EUR/VE
30	1 (1 Stück)	▶ 9172 473510	18,50
30	1 (6 Stück)	▶ 9172 473511	82,50

Reinigungssieb

- Edelstahl-Sieb zur Aufbewahrung von Kleinteilen während des Reinigungsvorgangs
- Gummierter Magnetfuß für sicheren Halt
- Ø 270 x H 110 mm



Best.-Nr.	EUR
▶ 9172 473517	36,50

Spezial-Kaltreiniger

für die oben beschriebenen Kleinteilereiniger

Dieser Kaltreiniger ist ein geruchsmildes, langsam verdunstendes Lösungsmittel. Speziell für die Industrie und das Handwerk, mit ausgezeichneter Reinigungskraft bei Öl- und Fettverschmutzungen für Motoren, Maschinenteile und Gehäuse geeignet. Inklusive Korrosionsschutz und ohne Zusatz von Emulgatoren oder Netzmitteln mit beachtlicher und überzeugender Reinigungskraft. Es enthält **keine Halogen-Kohlenwasserstoffe** und ist ausschließlich aus aromafreien Lösungsmitteln der Gefahrenklasse A III (VbF) hergestellt. **Der Kaltreiniger entspricht den Anforderungen des Arbeitsschutzes.**

Technische Daten:

- Dichte (20°) = 0,783
- Gefahrenklasse A III
- Flammpunkt = 63 °C
- Verdunstungszahl = 150 (Ether = 1)

1199,-

Preise einschl. Entsorgung.

489,-



Gebindegröße Anzahl/Fass l	Best.-Nr.	EUR
1 x 50	9172 473514 ¹⁾	489,-
1 x 200	9172 473515 ¹⁾	1199,-

¹⁾ Preise einschl. Entsorgung

Das Reinigungsmittel ist im 50-l-Fass und im 200-l-Fass erhältlich. Verbrauchte Reinigungsflüssigkeit (Altware) wird gegen Frischware ausgewechselt (Entsorgung muss aber ausdrücklich vorgeschrieben werden). Das bedeutet: Gesicherte Entsorgung ohne zusätzliche Kosten.

② **829,-**



③ **629,-**



② - ③ **Standmodell**

- Wanne auf standfestem Untergestell
- Arbeitshöhe 1040 mm
- Tragfähigkeit 30 kg
- Inkl. Nivellierfüße
- Spezial-Kaltreiniger im Lieferumfang nicht enthalten (s.Zubehör)

Abb.	H x B x T mm	für Behälterinhalt l	Gewicht kg	Best.-Nr.	EUR
2	1420 x 770 x 550	200	40	▶ 9172 473502	829,-
3	1300 x 490 x 530	50-60	35	▶ 9172 473503	629,-

④ **763,-**



④ **Fassmodell**

- Wanne direkt auf das Fass geschraubt
- Arbeitshöhe 900 mm
- Tragfähigkeit 30 kg
- Inkl. Nivellierfüße
- Spezial-Kaltreiniger im Lieferumfang nicht enthalten (s.Zubehör)

H x B x T mm	für Behälterinhalt l	Gewicht kg	Best.-Nr.	EUR
400 x 800 x 550	200	17	▶ 9172 473500	763,-

Diese Kleinteilereiniger dürfen nur für Flüssigkeiten mit Flammpunkt > 55 °C der ehemaligen Gefahrenklasse A III (VbF) verwendet werden. Hierfür eignet sich besonders der untenstehende Spezial-Kaltreiniger.

Wenn in der Beschreibung nicht anders angegeben, erfolgt die Lieferung ohne Inhalt bzw. Zubehör

Kleinteilereiniger

Robuste manuelle Reinigungsgeräte mit etablierter selbstansaugender, wartungsfreier Spezialpumpe. Elektrischer Anschluss 230 V / 50 Hz. Einsatzmöglichkeiten: Teilereinigung und Oberflächenentfettung. Durch das Kreislaufverfahren kann der Reiniger mehrfach verwendet werden und eine lange Nutzungsdauer wird garantiert. Dies senkt die Betriebskosten und schont die Umwelt. Lieferung inklusive einem groben Reinigungspinsel.

Die Lieferung erfolgt ohne Spezial-Kaltreiniger (siehe Zubehör).



Mobil und wendig

1149,-



Kleinteilereiniger Typ F2

fahrbar für mobilen Einsatz, mit Lamellenrost aus Stahlblech, mit großer Arbeitsfläche B 790 x T 490 mm, Arbeitshöhe 920 mm, Tragfähigkeit 100 kg

H x B x T mm	für Behälterinhalt l	Best.-Nr.	EUR
1125 x 800 x 671	50	▶ 9172 473406	1149,-

Das Teilereinigungsgerät: So funktioniert's!

1. Die Pumpe saugt den sauberen Reiniger aus der Fassmitte an.
2. Der verbrauchte Reiniger setzt sich unten im Fass ab.
3. Einfacher Fasswechsel des verbrauchten Reinigers.

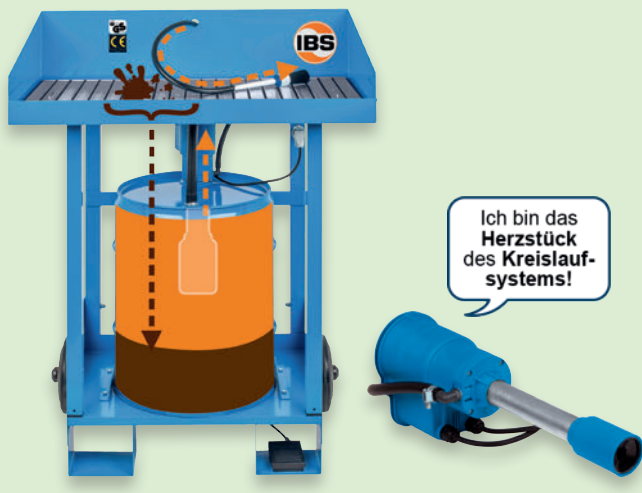

Ich bin das Herzstück des Kreislaufsystems!

1029,-



Für große und schwere Teile

Tragfähigkeit 250 kg

Kleinteilereiniger Typ M

ideal zur Reinigung besonders großer und schwerer Teile, mit Lamellenrost aus Stahlblech, sehr große Arbeitsfläche B 1135 x T 660 mm, Arbeitshöhe 870 mm, Tragfähigkeit 250 kg

H x B x T mm	für Behälterinhalt l	Best.-Nr.	EUR
1050 x 1145 x 670	200	▶ 9172 473405	1029,-



975,-

Kleinteilereiniger Typ G-50-I

geschlossene Industrierausführung, stabile und kompakte Bauweise, Lamellenrost aus Stahlblech, große Arbeitsfläche B 790 x T 490 mm, Arbeitshöhe 895 mm, Tragfähigkeit 150 kg

H x B x T mm	für Behälterinhalt l	Best.-Nr.	EUR
1100 x 800 x 500	50	▶ 9172 473407	975,-

Spezial-Kaltreiniger Purgasol

bestens geeignet für Anwendungen bei denen **größte Öl- und Fettverschmutzungen** problemlos entfernt und eine schnelle und gleichmäßige Verdunstung/Trocknung des Spezial-Kaltreinigers gewährleistet sein soll, z. B. in Reparatur, Wartungs- und Instandhaltungswerkstätten **Hervorragende Reinigungswirkung, schnelle und gleichmäßige Verdunstung:**



Verdunstungszahl VZ 212 (Ether = 1), leicht rückfettend nach der Entfettung, milder, arttypischer Geruch, keine Metallkorrosion, entaromatisiert, Flammpunkt > 61 °C, keine Einstufung nach Betriebssicherheitsverordnung

Die Preise sind inklusive kostenfreier Entsorgung

Inhalt	Best.-Nr.	EUR
50	▶ 9172 473412 ¹⁾	275,-
200	▶ 9172 473413 ¹⁾	625,-

¹⁾ Preise einschl. Entsorgung

FULLSERVICE – Alles aus einer Hand!

- gesicherte und gesetzeskonforme Entsorgung
- bei Lieferung von neuem Spezial-Kaltreiniger (Fassware) nimmt IBS den verbrauchten Spezial-Kaltreiniger gleichzeitig zurück
- inkl. Entsorgung, sowie UVV-Sicherheitsprüfung am Gerät, alle 12 Monate gesetzlich vorgeschrieben!

Weitere Teilereinigungsgeräte, Auffangwannen sowie Reiniger auf Anfrage.

Alt gegen neu! Wir kümmern uns um die Entsorgung!



Passendes Zubehör



Reinigungspinsel

mit Hohlstiel, Ø 35 mm, Länge 50 mm

Ausführung	Best.-Nr.	EUR
fein, weiß	▶ 9172 473410	27,90
grob, schwarz	▶ 9172 473411	27,90



Ultraschallreinigung

- Für die Reinigung im Werkstatt- und Service-Bereich, in der Industrie (z. B. in der Mechanik, Elektronik oder KFZ-Herstellung) oder in Laboren
- Zum Reinigen von Instrumenten aus Stahl, Glas, Kunststoff und Metall
- Ultraschall reinigt überall dort, wo auch die Reinigungslösung hingelangt
- Hartnäckige Verschmutzungen werden schonend mit der entsprechenden Reinigungslösung entfernt

2
JAHRE
GARANTIE



Ultraschall ist für menschliche Ohren nicht hörbar. Er beginnt ab einer Frequenz von ca. 20 kHz und wird in Flüssigkeiten zur Reinigung benutzt. Dabei werden Schallwellen in Leitungswasser, das mit einem Reinigerzusatz gemischt wird, eingekoppelt.

① - ⑦ Ultraschallreinigungsgerät

- Edelstahlgehäuse
- Alle Geräte werden komplett mit Deckel, Korbeinsatz und Reiniger (Universal) geliefert
- Der chemieresistente Metalldeckel ist geräuschhemmend und beschleunigt das Erreichen der vorgewählten Temperatur; auch als Abtropftablett nutzbar
- Korbeinsatz aus Edelstahl mit wärmeisolierten Hängegriffen
- Alle Geräte mit Heizung
- Alle Geräte, außer Abb. 1 mit Ablauf
- Sweep-Funktion: Zuschaltbar, sorgt für eine optimale Schallfeldverteilung in der Reinigungsflüssigkeit
- Zeitschaltung von 1-60 min Dauerbetrieb
- Heizung 30-80°C
- Ultraschallfrequenz: 40 kHz oder 27 kHz
- Netzspannung: 220-240 V

Weitere Ausführungen sind auf Anfrage lieferbar.



Volumen 30 l

Neu

⑦ 2415,-

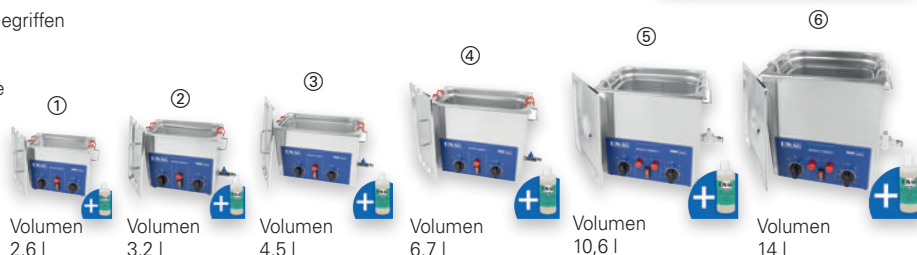

Volumen 2,6 l

Volumen 3,2 l

Volumen 4,5 l

Volumen 6,7 l

Volumen 10,6 l

Volumen 14 l

Abb.	Wanne Volumen max. l	Ultraschalleistung effektiv W	Heizleistung W	Wanneninnenmaße B x T x H mm	Geräteaußenmaße B x T x H mm	Korbbinnenmaße B x T x H mm	Best.-Nr.	EUR
1	2,6	120	150	240 x 140 x 70	310 x 180 x 240	210 x 120 x 45	9176 473200	339,-
2	3,2	180	150	240 x 135 x 100	310 x 180 x 260	210 x 120 x 75	9176 473201	509,-
3	4,5	240	200	300 x 150 x 100	380 x 190 x 260	270 x 130 x 75	9176 473202	549,-
4	6,7	240	250	300 x 150 x 150	380 x 190 x 310	280 x 130 x 120	9176 473203	799,-
5	10,6	480	350	300 x 235 x 150	385 x 285 x 330	260 x 205 x 100	9176 473204	1439,-
6	14,0	480	400	300 x 235 x 200	395 x 285 x 355	260 x 205 x 135	9176 473205	1525,-
7	30,0	640	600	500 x 300 x 200	595 x 345 x 360	450 x 260 x 135	9176 473206	2415,-

Passendes Zubehör

Ultraschallreinigung

- Für die Reinigung im Werkstatt- und Service-Bereich, in der Industrie (z. B. in der Mechanik, Elektronik oder KFZ-Herstellung) oder in Laboren
- Zum Reinigen von Instrumenten aus Stahl, Glas, Kunststoff und Metall
- Ultraschall reinigt überall dort, wo auch die Reinigungslösung hingelangt
- Hartnäckige Verschmutzungen werden schonend mit der entsprechenden Reinigungslösung entfernt

Inhalt ml	Ausführung	geeignet für Materialien	Best.-Nr.	EUR
500	Universalreiniger	Glas, optische Gläser, Kunststoff, Metalle, Gold- u. Schmuck	9176 473196	18,95
	Alu- und Druckgussreiniger	Glas, Kunststoff, Leichtmetalle (Motorblöcke, Vergaser usw.), Metall	9176 473197	19,95
	Buntmetallreiniger	Leiterplatten, Platinen aus der Wartung, Schmuck, Uhren-Teile	9176 473198	19,95

18,95



Universalreiniger



Alu- und Druckgussreiniger



Buntmetallreiniger

Wenn in der Beschreibung nicht anders angegeben, erfolgt die Lieferung ohne Inhalt bzw. Zubehör

Sicherheits- und Verteilerbehälter für den sicheren Umgang mit flüssigen Gefahrstoffen

- Aus Stahlblech
- Innen zinnbeschichtet, außen mit hochwertiger Pulverbeschichtung
- Selbstschließende Ausgießöffnung
- Eingebaute Flamm Sperre aus Edelstahl
- Hohe Standsicherheit
- Behälterkennzeichnung im Lieferumfang enthalten



ab **73,-**



Sicherheitsbehälter

- Sichere und komfortable Bedienung mit Auslösehebel (bei der 1 Liter Variante) oder frei schwingendem Griff
- Automatischer Überdruckausgleich

Inhalt l	Ø x H mm	Best.-Nr.	EUR
1,0	117 x 210	9000 466755	117,-
4,0	241 x 279	9000 466756	79,-
7,5	241 x 349	9000 466757	73,-
9,5	298 x 292	9000 466758	79,-
19,0	298 x 429	9000 466759	79,-

Sicherheits-Zapfbehälter

- Selbstschließender Zapfhahn ermöglicht ein bequemes Entnehmen der Flüssigkeit
- Durch Flamm Sperren wird das Eindringen von Zündfunken verhindert
- Automatischer Überdruck- und Vakuumausgleich
- Dichtung besteht in der Einfüllöffnung aus Accopac und im Zapfhahn aus PTFE
- Bei Nutzung des Metallschlauches kann man problemlos Behälter mit kleinen Öffnungen befüllen
- Metallschlauch gehört nicht zum Lieferumfang

Inhalt l	Ø x H mm	Best.-Nr.	EUR
9,5	295 x 310	▶ 9133 466810	229,-
19,0	295 x 410	▶ 9133 466811	209,-



Sicherheitsverteilerbehälter

- Sichere und komfortable Bedienung mit Auslösehebel und Handgriff für eine präzise Steuerung der Fließgeschwindigkeit beim Befüllungsvorgang
- Automatischer Überdruck-/Vakuumausgleich zwischen 0,2 und 0,35 bar

Inhalt l	Ø x H mm	Schlauch-Ø x L mm	Best.-Nr.	EUR
4,0	241 x 267	16 x 229	9000 466750	123,-
7,5	241 x 337	16 x 229	9000 466751	124,-
9,5	298 x 305	25 x 229	9000 466752	143,-
19,0	298 x 445	25 x 229	9000 466753	131,-

ab **123,-**



Einfacher und sicherer Umgang mit flüssigen Gefahrstoffen

Sparanfeuchter

aus Stahlblech und Polyethylen/Messing

- Stahlblech innen zinnbeschichtet, außen mit hochwertiger Pulverbeschichtung
- Ideal zum sparsamen Befeuchten von Putztüchern
- Mit federnd gelagerter Tränkeller mit Flamm Sperre
- Sparsame Entnahme von Reinigungsflüssigkeiten, nicht benötigte Flüssigkeit läuft in den Behälter zurück
- Behälter reduziert austretende Dämpfe auf ein Minimum
- Hohe Standsicherheit
- Behälterkennzeichnung im Lieferumfang enthalten



Inhalt l	Ø x H mm	Tränkeller-Ø mm	Best.-Nr.	EUR
0,5	120 x 135	70	▶ 9000 466735	82,95
1,0	185 x 143	128	▶ 9000 466736	91,95
2,0	185 x 187	128	▶ 9000 466738	93,95
4,0	185 x 267	128	▶ 9000 466739	93,95
1,0	141 x 210	128	▶ 9000 466737 ¹⁾	129,-

¹⁾ Aus Polyethylen

Tränkbehälter

- Innen zinnbeschichtet, außen mit hochwertiger Pulverbeschichtung
- Ideal zum Reinigen von Kleinteilen oder zum Eintauchen von Werkstücken
- Durch federbedientes Eintauchsieb ist eine dosierte, effiziente Verwendung von Lösungsmittel gewährleistet und dient gleichzeitig als Flamm Sperre
- Optimale Sicherheit durch integrierten Kantenschutz
- Behälterkennzeichnung im Lieferumfang enthalten



Inhalt l	Ø x H mm	Best.-Nr.	EUR
1,0	124 x 140	▶ 9000 466725	97,95
2,0	238 x 83	▶ 9000 466726	129,-
4,0	238 x 114	▶ 9000 466727	135,-
8,0	292 x 149	▶ 9000 466728	189,-



Sicherheits-Sammelbehälter

aus Stahlblech

- Innen zinnbeschichtet, außen mit hochwertiger Pulverbeschichtung
- Reduziert den Austritt von Dämpfen auf ein Minimum
- Sichere Aufstellung direkt am Arbeitsplatz
- Öffnen über Fußpedal, Deckel selbstschließend
- Bodenrand mit Lüftungsöffnungen, Selbstentzündung des Inhaltes wird dadurch verhindert



Inhalt l	Ø x H mm	Best.-Nr.	EUR
20	300 x 400	▶ 9000 466742	109,-
34	360 x 460	▶ 9000 466743	139,-
52	410 x 510	▶ 9000 466744	169,-
80	470 x 600	▶ 9000 466745	259,-

Öffnung per Fußpedal



Behälter zum Reinigen und Waschen von Werkstücken mit Lösemitteln

- Aus Stahlblech
- Innen: Zinnbeschichtung
- Außen: Pulverbeschichtung rot

SCHNELL
LIEFERBAR

2
JAHRE
GARANTIE

FM

ab **145,-**



Wasch- und Tauchbehälter

- Zum sicheren Reinigen und Entfetten von Teilen und Geräten mit brennbarem Lösemittel
- Im Brandfall schmilzt die Schutzsicherung und der Deckel klappt mittels Federkraft zu
- Die Schmelzsicherung kann jederzeit leicht ersetzt werden

Inhalt l	Ø x H mm	Füllmenge l ¹⁾	Best.-Nr.	EUR	Best.-Nr. Kleinteilekorb	EUR
4,0	240 x 160	-	▶ 9133 466819	145,-	-	
8,0	240 x 280	4	▶ 9133 466820	145,-	▶ 9133 466825	109,-
13,0	300 x 310	8	▶ 9133 466821	165,-	-	
19,0	360 x 360	13	▶ 9133 466822	185,-	▶ 9133 466827	319,-
30,0	410 x 390	22	▶ 9133 466824	229,-	▶ 9133 466829	139,-

¹⁾ In ca. Liter bei Verwendung von Teilkörben

Kleinteilekorb



Sparanfeuchter

- Ideal zum sicheren Befeuchten von Putzlappen und Schwämmen
- Tränkeller aus Edelstahl und integrierter Flammensperre
- Behälter reduziert austretende Dämpfe auf ein Minimum
- Hohe Standsicherheit
- Behälterkennzeichnung im Lieferumfang enthalten



Stahlblech



Polyethylen

24h
LIEFERBAR

Inhalt l	Ø x H mm	Best.-Nr.	EUR
1	178 x 200	▶ 9000 466730	75,95
1	115 x 265	▶ 9000 466731 ¹⁾	109,-
2,5	178 x 290	▶ 9000 466732	77,95

¹⁾ Aus Polyethylen

Sicherheits-Sammelbehälter aus Stahlblech

- Reduziert den Austritt von Dämpfen auf ein Minimum
- Bodenrand mit Lüftungsöffnungen, Selbstentzündung des Inhaltes wird dadurch verhindert
- Sichere Aufstellung direkt am Arbeitsplatz
- Öffnen über großflächiges Fußpedal, Deckel selbstschließend
- FM-zertifiziert

24h
LIEFERBAR

Flüssigkeitsdicht verschweißt

Inhalt l	H x B x T mm	Best.-Nr.	EUR
20	429 x 385 x 382	▶ 9000 466746	189,-
35	490 x 450 x 440	▶ 9000 466747	205,-
50	540 x 505 x 495	▶ 9000 466748	209,-
65	580 x 545 x 535	▶ 9000 466749	329,-



Dosierkanne

- Aus verzinktem Stahlblech
- Zum genauen Dosieren und Lagern von entzündbaren Flüssigkeiten
- Leichtgängiger Feindosierhahn aus Edelstahl
- Zusätzlich pulverbeschichtet in Sicherheitsgelb



Inhalt l	Ø x H mm	Best.-Nr.	EUR
1	135 x 215	9133 466720	75,-
2	158 x 260	9133 466721	79,-
5	178 x 370	9133 466722	85,-

Lager- und Transportkanne

- Aus verzinktem Stahlblech
- Zum Lagern und innerbetrieblichen Transport von entzündbaren Flüssigkeiten
- Mit dichtschießendem Schraubverschluss, gegen Verlust gesichert
- Zusätzlich pulverbeschichtet in Sicherheitsgelb



Inhalt l	Ø x H mm	Best.-Nr.	EUR
1	132 x 181	9133 466723	49,-
2	158 x 226	9133 466724	54,-
5	178 x 336	9133 466725	61,-

Passendes Zubehör

Trichter (o. Abb.)

- Aus verzinktem Stahlblech
- Zum leichten und sicheren Befüllen von Dosierkannen, Lagerkannen und Transportkannen

Best.-Nr.	EUR
9133 466774	39,-

① ab **47,-**

① Kombi-Behälter

- Zum Sammeln und Transportieren von brennbaren Flüssigkeiten
- Behälter aus Stahlblech, blau einbrennlackiert, Innenbehälter aus Polyethylen
- Dichter Verschluss, bauartzugelassenes Packmittel nach ADR, RID und IMDG-Code
- Behälterkennzeichnung nach GefStoffV und ArbStättV A1.3 (ASR), Prüfungen: BAM-Zulassung
- Transportzulassung für alle Verpackungsgruppen
- Dichte für Füllgüter:
Verpackungsgruppe I- 1,2 kg/l
Verpackungsgruppe II- 1,8 kg/l
Verpackungsgruppe III- 2,7 kg/l
jeweils bei einem Gesamtdruck von max. 200 kPa bei 55 °C.
Bei Flüssigkeiten mit Leitfähigkeit > 10-8 s/m bitte TRGS 727 beachten.



② ab **185,-**



Inhalt l	Ø x H mm	Best.-Nr.	EUR
6	250 x 200	▶ 9133 466871	47,-
12	250 x 350	▶ 9133 466872	52,-

② Sicherheitstrichter

- Ermöglicht ein leichtes Befüllen des Kombi-Behälters und verhindert eine Überfüllung
- Komplett aus Edelstahl
- Mit Sägegewinde S 56 x 4
- Klappdeckel reduziert austretende Dämpfe auf ein Minimum
- Mit Flamm Sperre, verhindert Eindringen von Funken

Ø mm	Best.-Nr.	EUR
120	▶ 9133 466875	185,-
180	▶ 9133 466876	309,-

Passendes Zubehör für Kombibehälter 6 l bzw. 12 l

- Ausgießstutzen Polyethylen mit Dichtring
- Schlüssel aus Messing zur Sicherheitsverschraubung



Ausführung	Best.-Nr.	EUR
Ausgießstutzen	▶ 9133 466873	2,50
Schlüssel	▶ 9133 466874	10,50

Sicheres Abfüllen und Dosieren von gefährlichen Flüssigkeiten

③ Dosierkanne

aus rotgefärbtem Polyethylen, zum genauen Dosieren geringer Flüssigkeitsmengen, Verschlusskappe aus Messing, selbstschließend durch Federkraft, auslaufsicher

2
JAHRE
GARANTIE

Inhalt l	Ø x H mm	Best.-Nr.	EUR
0,3	80 x 145	9133 466860	75,-
1,0	105 x 260	9133 466861	89,-

③ ab **75,-**



④ **35,-**

④ Kanister

aus elektrostatisch leitfähigem Polyethylen, zum Sammeln und Transportieren von brennbaren Flüssigkeiten. Geprüfter und bauartzugelassener Behälter, Zulassung gemäß ADR/RID/IMDG-Code. Hohe Medienbeständigkeit (Transportzulassung für Verpackungsgruppe II und III).



H x B x L mm	Inhalt l	Einfüllöffnung-Ø mm	Best.-Nr.	EUR
264 x 198 x 298	10	56	9133 466790	35,-

Edelstahl

⑤ Sicherheitstrichter

- Für brennbare Flüssigkeiten
- Ermöglicht ein leichtes Befüllen von Kanister (Abb. 4)
- Dichtring Alveocel
- Mit Überwurfverschraubung aus Kunststoff, Flansch
- Inkl. 2 Erdungsstiften mit Anschluss des Erdungskabels unterhalb des Deckelscharniers
- Klappdeckel

Best.-Nr.	EUR
9133 466789	399,-

Mit Flamm Sperre und Überfüllsicherung

399,-



Die Angebote gelten nur für gewerbliche Abnehmer · Alle Preise zzgl. gesetzl. MwSt.



① ab **219,-**



TOP-LEISTUNG
ab **189,-**



Mit integriertem Schauglas mit Messkala

Verteiler- und Dosierbehälter

- Zum genauen Dosieren brennbarer Flüssigkeiten
- Flamm Sperre im Behälterhals
- Behälterkennzeichnung nach GefStoffV und Arbeitsstättenrichtlinie A1.3 (ASR) vorbereitet



Passendes Zubehör



139,-

Feindosierhahn aus Edelstahl

- Öffnung durch Drücken
- Selbstschließend, verhindert unkontrolliertes Auslaufen von Flüssigkeiten
- Mit Stelling zum Justieren, nach dem Einschrauben vertikal verstellbar

Best.-Nr.	EUR
▶ 9133 466879	139,-

① Verteiler- und Dosierbehälter

- Mit Schraubdeckel
- Für Feindosierhahn vorbereitet (Zubehör)

Inhalt l	Ø x H mm	Best.-Nr.	EUR
1	100 x 215	▶ 9133 466924	219,-
2	120 x 280	▶ 9133 466925	259,-

② Verteiler- und Dosierbehälter

- Mit Schraubdeckel, Deckel unverlierbar an biegsamer Welle inkl. Deckelarretierung

Inhalt l	Ø x H mm	Best.-Nr.	EUR
1	100 x 210	▶ 9133 466877	189,-
2	120 x 270	▶ 9133 466878	235,-

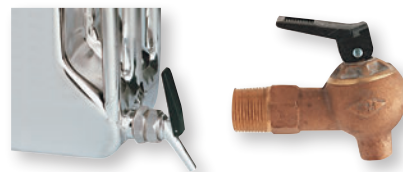

Selbstschließende Zapfhähne

19,05 mm (3/4")-Gewindeanschluss

Ausführung	Best.-Nr.	EUR
Edelstahl	▶ 9133 466845	185,-
Messing	▶ 9133 466846	105,-

Edelstahl - Hohe Medienbeständigkeit und Medienreinheit



ab **315,-**



ab **89,-**

Lieferung erfolgt ohne Trichter

Edelstahl H1.4571, poliert

③ - ④ Dosier- und Verteilerkanister

- Für sicheres Verteilen und genaues Dosieren von brennbaren Flüssigkeiten
- Dichtung aus PTFE
- Mit selbstschließendem Dosierhahn
- Flamm Sperre im Behälterhals

Abb.	Inhalt l	H x B x T mm	Best.-Nr.	EUR
3	5	310 x 130 x 210	▶ 9133 466865	315,-
4	10	380 x 130 x 280	▶ 9133 466866	359,-



Aus Edelstahl H1.4571, matt

⑤ - ⑦ Trichter

- Zum leichten und sicheren Befüllen von Behältern, Kanistern und Standgefäßen



Abb.	Einfüll-Ø mm	Füllrohr-Ø x L mm	Best.-Nr.	EUR
5	120	34 x 100	▶ 9133 466869	95,-
6	120	34 x 100	▶ 9133 466868	95,-
7	120	23 x 100	▶ 9133 466870	89,-

Wenn in der Beschreibung nicht anders angegeben, erfolgt die Lieferung ohne Inhalt bzw. Zubehör



① Kraftstoffkanister PROFI

aus HD-PE, Kindersicherheitsverschluss, für alle Kraftstoffarten geeignet, oliv, mit UN-Zulassung nach ADR/GGVSEB, mit einem integrierten, flexiblen, schwarzen Auslaufrohr für Fehlbetankungssysteme (Ottomotoren), stapelbar, passt in handelsübliche Kanisterhalterungen

H x B x L mm	Inhalt l	Best.-Nr.	EUR
495 x 165 x 350	20	4000 818964	16,25



② Kraftstoffkanister

aus Stahlblech, mit Hebelverschluss und Sicherungssplint, für alle Kraftstoffarten geeignet, innen und außen kraftstoffbeständig lackiert, mit UN-Zulassung nach GGVSE und GGVSee

Inhalt l	H x B x L mm	Best.-Nr. olivgrün	Best.-Nr. rot	Best.-Nr. blau	Best.-Nr. gelb	Best.-Nr. schwarz	EUR
5	310 x 120 x 230	4000 818965	4000 818986	4000 818940	4000 818941	4000 818938	24,95
10	275 x 165 x 345	4000 818966	4000 818949	4000 818948	4000 818987	4000 818937	29,95
20	470 x 165 x 345	4000 818967	4000 818989	4000 818988	4000 818990	4000 818936	34,95



③ Reserve-Kraftstoffkanister PREMIUM

aus HD-PE, mit UN-Zulassung, für Otto- und Dieseldieselkraftstoff geeignet, mit 2 flexiblen Auslaufrohren für Fehlbetankungssysteme (Ottomotoren), Kindersicherheitsverschluss, E10 geeignet, H 247 x B 147 x L 265 mm

Farbe	Inhalt l	Best.-Nr.	EUR
rot	5	4000 818956	7,75
schwarz	5	4000 818957	7,75



④ Transport-Kraftstoffkanister mit UN-Zulassung

Alle Kraftstoff-Kanister (UN/RKK) müssen ab dem 01.06.2015 vom Endverbraucher nach GHS/CLP Verordnung gekennzeichnet werden. Zur Kennzeichnung dienen unsere Kanister-Haftetiketten Art.-Nr. 4000 818984

H x B x L mm	Inhalt l	Best.-Nr.	EUR
320 x 165 x 330	10	4000 819000	9,25
350 x 210 x 405	20	4000 819001	15,50



⑤ Doppelkanister-Set

aus HD-PE, natur, für Kraftstoff und Kraftstoffgemisch zum Betrieb von Kleinmotoren in Motorsägen und Rasenmähern usw., mit 3 Liter Ölbehälter für Schmiermittel (z.B. Ketten-sägenhaftöl), mit UN-Zulassung nach ADR/GGVSEB

Lieferung komplett mit einem Auslaufrohr, mit schwarzer Satteltasche, mit Einfüllsystem für Kraftstoffe und Kettenhaftöle

H x B x L mm	Inhalt l	Best.-Nr.	EUR
298 x 170 x 362	6 + 3	4000 818968	58,95



⑥ Ausgießstutzen

aus galvanischen Metall (nicht rostend), mit kraftstofffester Gummidichtung und eingebautem Messing-Gewebefilter, mit innenliegendem Entlüftungsrohr, starr, für Benzin und Diesel

für Kraftstoffkanister 4000 818965- 4000 818967

Ausführung	Länge mm	Best.-Nr.	EUR
für Benzin und Diesel	280	4000 818926	12,50
für bleifreies Benzin und Diesel	290	4000 818981	10,25
auch für bleifreies Benzin	290	4000 818982	14,50
für Diesel	380	4000 818922	14,25

Passendes Zubehör

⑦ Ersatzdichtung

VE = 10 Stück

für Ausführung	Best.-Nr.	EUR/St.
4000 818965-967	4000 818947	8,25
4000 818980-983	4000 818974	3,85

⑧ Haftetikett



⑨ Haftetikett 4er-Bogen

- Zur korrekten Kennzeichnung von Gefahrgutbehältnissen nach GHS-Verordnung
- Mit Gefahrensymbolen und Sicherheitshinweisen

Größe	Best.-Nr.	EUR
182 x 275	4000 818984	3,05



⑨ Sicherheitseinfüllsystem

automatischer Füllstopp für sicheres Betanken ohne "zu Überfüllen", passt auf die "meisten Tanköffnungen", Durchmesser Aufsatzring 45 mm, Durchmesser Einfüllstutzen 21 mm, passend zu Doppelkanister-Set 4000 818968

Ausführung	Farbe	Best.-Nr.	EUR
für Kraftstoffe	schwarz/rot	4000 818960	14,25
für Kettenhaftöl	schwarz/grün	4000 818961	10,50

Die Angebote gelten nur für gewerbliche Abnehmer - Alle Preise zzgl. gesetzl. MwSt.



Ölbindenvlies

eignet sich für sämtliche Unfälle und Leckagen zu Land und zu Wasser, nimmt organische Flüssigkeiten und Öle auf, wasserabweisend, ca. 120 mm breit, ca. 15200 mm lang, bindet bis max. 119 l/VE

Best.-Nr.	EUR/Krt.
▶ 9000 467962	100,95

①-③ Industriebindenvlies

Flüssigkeiten wie Öle, Kraftstoffe, Kühlflüssigkeiten werden schnell und wirtschaftlich aufgenommen, durch das geringe Vliesgewicht und die hohe Aufsaugleistung werden die Entsorgungskosten reduziert, sicherer und sauberer Arbeitsplatz, bessere Transport- und Lagermöglichkeiten durch geringes Gewicht und Volumen.

Abb.	L x B mm	bindet bis max. l/VE	VE	Best.-Nr.	EUR
1	15200 x 120	119	1 Karton	▶ 9000 467963	90,95
2	520 x 400	142	100 Tücher	▶ 9000 467931	165,-
3	46000 x 960	288	1 Rolle	▶ 9000 467932	415,-

24h
LIEFERBAR

Ölbindenvlies

eignet sich für die erste Hilfe bei kleineren Ölverschmutzungen an Land oder auf Wasser, ca. 530 mm breit, ca. 390 mm lang, bindet bis max. 150 l/VE

VE	Best.-Nr.	EUR/Btl.
Beutel à 20 Tücher	▶ 9000 467961	28,95

105,-



PROMAT
CHEMICALS

Nofall-Set Öl

- Blau
- Aufnahmekapazität von 50 l
- In einer transparenten PVC Tasche mit Reißverschluss und Tragegriff
- Ideal für die Bekämpfung von kleineren Leckagen und für den Transport in Lastern und Gabelstaplern
- Für eine schnelle und einfache Beseitigung von ausgelaufenen Flüssigkeiten wie Öle, Treibstoffe, Benzole, Alkohole etc. - kein Wasser!
- Für den Innen- und Außenbereich geeignet

24h
LIEFERBAR

Lieferumfang:

- 35 Bindetücher 400 x 500 mm
- 10 Wischtücher
- 3 Bindeschläuche Ø 70 mm x 1200 mm
- 2 Entsorgungssäcke
- 1 Paar Handschuhe

Bindemittel nach Gebrauch nicht in den Restmüll geben, sondern unter Beachtung der behördlichen Vorschriften für die aufgenommenen Medien fachgerecht entsorgen.

Inhalt	bindet bis max. l	Best.-Nr.	EUR/Set
50-teilig mit Handschuhen	50	▶ 4000 369667	105,-

16,75



PROMAT
CHEMICALS

Ölbindemittel

- Grobes Ölbindemittel auf Basis von Polyurethanschaum
- Stark saugend, geruchsbindend, bodenschonend, wasserabweisend, grau

Anwendung:

Für eine schnelle und einfache Beseitigung von auslaufenden Flüssigkeiten wie z. B. öl- und fetthaltigem Schmutz. Vielseitig einsetzbar – Industrie, Gewerbe, Straßen, sonstige Verkehrsflächen etc. Ölbindemittel Typ III R, bei Regen und Nässe unverändert saugstark, sehr sparsam im Verbrauch.

24h
LIEFERBAR

Bindemittel nach Gebrauch nicht in den Restmüll geben, sondern unter Beachtung der behördlichen Vorschriften für die aufgenommenen Medien fachgerecht entsorgen.

Inhalt kg	Körnung mm	Schüttgewicht g/l	Saugleistung max. l	Best.-Nr.	EUR
40 l / ca. 12	0,125-4	ca. 295	18 (pro Sack)	▶ 4000 369672	16,75

Wenn in der Beschreibung nicht anders angegeben, erfolgt die Lieferung ohne Inhalt bzw. Zubehör

① **Absorberkonzentrat**

- Hochkonzentriertes Bindemittel-Granulat für Öl und Chemikalien, TÜV Pfalz, Kaiserslautern, geprüft Nr. US/98/4/0539/05
- Besonders geeignet zur Aufnahme von Farben, Lacken, Harzen und anderen pastösen Leckagen
- 1 kg saugt bis zu 8,4 kg Öl
- Geringes Gewicht
- Für eine 100%ige Flüssigkeitsaufnahme sorgen aktiv saugende Zellstrukturen

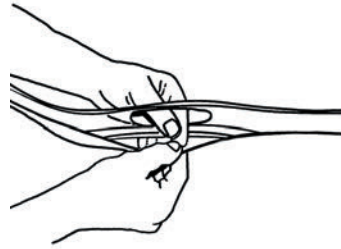

24h
LIEFERBAR

Ausführung	Inhalt l	Saugleistung	Best.-Nr.	EUR
mit Handgriff, wiederverschließbar	10	8,4 kg/1 kg	▶ 9000 467923	13,75
mit Handgriff	50	8,4 kg/1 kg	▶ 9000 467921	36,95
	100	8,4 kg/1 kg	▶ 9000 467922	58,95

ab **13,75**



②



ab **15,75**

17,95

PROMAT
CHEMICALS

Universalbindemittel

- Auf Basis von Calciumaluminiumsilikaten
- Stark saugend
- Aufnahme pro Sack: bis zu 16 l Öl
- Beseitigung von ausgelaufenen Flüssigkeiten wie z.B. Öle, Fette, Schmierstoffe, Farben und Lacke, Lösemittel usw.
- Auch aggressive, organische und anorganische, sowie wasserlösliche Chemikalien können aufgenommen werden
- Nicht für starke Säuren und Oxidationsmittel geeignet, nicht wasserabweisend, nicht schwimmfähig
- Für den Innen- und Außenbereich geeignet
- Typ III R



② **Öl- und Chemikalienbindemittel "R"**

- Körniges, riesel- und streufähiges Naturprodukt aus Vulkangestein zum Binden von Ölen, Emulsionen, Lacken, Laugen und Säuren
- Selbst auf veröltem Untergrund besonders rutschfest
- Chemisch neutral, ungiftig
- **1 kg bindet bis zu 0,75 l Öl**
- **Ausführung Spezial: 1 kg bindet bis zu 0,78 l Öl**
- **Prüfbericht PB2338018 (Standard), Prüfbericht PB2338013 (Spezial)**

24h
LIEFERBAR

DEKRA geprüftes Öl- und Chemikalienbindemittel (Typ R), DEKRA geprüfte Eignung als Bindemittel für Biodiesel!

Inhalt l/kg	Körnung mm	Schüttgewicht ca. g/l	Best.-Nr.	EUR
20 l / ca. 7,5 ¹⁾	0,3 - 1,5	ca. 370 (±15 %)	▶ 9000 467911	15,75
40 l / ca. 15 ¹⁾	0,3 - 1,5	ca. 370 (±15 %)	▶ 9000 467910	28,95
40 l / ca. 15	0,3 - 4,0	ca. 390 (±15 %)	▶ 9000 467925	25,95

24h
LIEFERBAR

Inhalt l/kg	Körnung mm	Schüttgewicht ca. g/l	Best.-Nr.	EUR
40 / ca. 20	0,125-1	ca. 485	▶ 4000 369670	17,95
40 / ca. 16	1-4	ca. 396	▶ 4000 369671	17,95

¹⁾ Ausführung Spezial

① 209,-



① Saugschlauch

- Für eine schnelle Leckageeindämmung, um eine Ausbreitung der ausgelaufenen Flüssigkeit zu verhindern, Ø 75 mm
- TÜV Pfalz, Kaiserslautern, geprüft Nr. US/98/4/0539/05
- VE = 1 Karton à 8 Stück



Länge m	bindet bis max. l/VE	Best.-Nr.	EUR/VE
3	82	▶ 9000 467916	209,-

② 129,-



② Ölbindevlies

- Saugt nur Öl auf – kein Wasser, nimmt Schmutz und Verunreinigungen auf und macht diese fast unsichtbar
- Rolle B 38 cm x L 43 m, braun, 1 x lang perforiert, quer alle 430 mm
- 200 Tücher (bindet bis max. 95 l/VE)
- VE = 1 Rolle im Karton
- **DEKRA Stuttgart geprüft Nr. 79180-2/08**



Best.-Nr.	EUR/VE
▶ 9000 467926	129,-

③ 115,-



③ Ölbindevlies

- Saugt Öle, Kraftstoffe und andere nicht wässrige Flüssigkeiten auf
- Auch auf verölten Wasseroberflächen einsetzbar
- Rolle B 38 cm x L 43 m, alle 430 mm querperforiert
- 100 Tücher (bindet bis max. 79 l/VE)
- VE = 1 Rolle im Karton
- **DEKRA Stuttgart geprüft Nr. 79180-2/08**



Best.-Nr.	EUR/VE
▶ 9000 467908	115,-

④

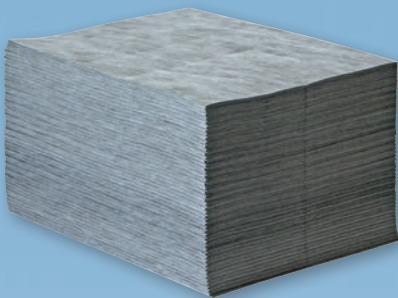

④ Universalbindevlies

- Saugt fast alle (Kompatibilitätsliste anfordern) wässrigen Lösungen, Chemikalien und Öle auf
- Einsetzbar, wo mit Flüssigkeiten gearbeitet wird und wo diese verarbeitet, gelagert oder transportiert werden
- 40 x 50 cm, mittig perforiert (bindet bis max. 97 l/VE)
- VE = 1 Karton à 100 Tücher
- **DEKRA Stuttgart geprüft Nr. 79180-2/08**



Farbe	Best.-Nr.	EUR/VE
grau	▶ 9000 467907	125,-

⑤

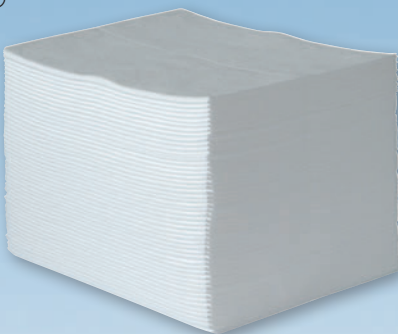

⑤ Ölbindevlies

- Saugt Öle, Kraftstoffe und andere nicht wässrige Flüssigkeiten auf
- Auch auf verölten Wasseroberflächen einsetzbar
- 40 x 50 cm, mittig perforiert (bindet bis max. 97 l/VE)
- VE = 1 Karton à 100 Tücher
- **DEKRA Stuttgart geprüft Nr. 79180-2/08**



Farbe	Best.-Nr.	EUR/VE
weiß	▶ 9000 467905	115,-

Die Bindevliese auf dieser Seite sind DEKRA Stuttgart geprüft Nr. 79180-2/08 und geben Sicherheit in Bezug auf Verträglichkeit, Aufnahmevermögen und Haltefähigkeit beim Umgang mit den unterschiedlichsten flüssigen Gebrauchschemikalien. Auch für die Aufnahme von aggressiven Stoffen geeignet.



68,95

PROMAT
CHEMICALS

Ölbindeschlauch

- Wasserabweisende (hydrophob) und ölaufnehmende (oleophil) Bindeschläuche
- Füllmaterial aus Polypropylen
- Hohe Reißfestigkeit
- Sehr gute Saugleistung
- Ein Bindeschlauch nimmt bis zu 4 Liter Flüssigkeit auf
- Ohne toxische Schadstoffe
- Länge 120 cm, Ø 8 cm
- Bindet bis max. 40 l/VE
- VE = 10 Bindeschläuche



Best.-Nr.	EUR/VE
▶ 4000 369665	68,95

Wenn in der Beschreibung nicht anders angegeben, erfolgt die Lieferung ohne Inhalt bzw. Zubehör



ab **519,-**

Umweltschrank ohne Zwangsbelüftung

- Stahlblech pulverbeschichtet
- Verzinkte Wannensböden höhenverstellbar im Raster von 25 mm, dichtgeschweißt, Tragfähigkeit ca. 100 kg bei gleichmäßig verteilter Last
- Wannen-Auffangvolumen B 500 mm- ca. 10 Liter
- Wannen-Auffangvolumen B 1000 mm- ca. 22 Liter
- Metall-Bügelgriff, Zylinderschloss
(2 Schlüssel gehören zum Lieferumfang)



Farbauswahl:

-  signalgelb, RAL 1003
-  enzianblau, RAL 5010
-  lichtgrau, RAL 7035

Passendes Zubehör

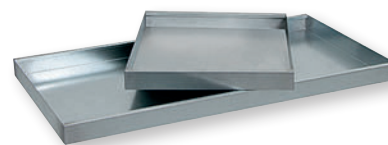

ab **55,-** **Wannenboden**
Verzinkt, dichtgeschweißt

B x T mm	Best.-Nr.	EUR
500 x 500	▶ 9133 467123	55,-
1000 x 500	▶ 9133 467124	69,-

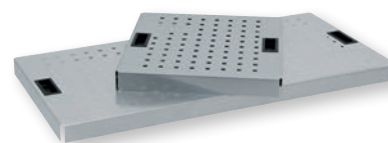

ab **31,-** **Lochblecheinlage**
Zur Sicherstellung des maximalen Auffangvolumens

B x T mm	Best.-Nr.	EUR
500 x 500	▶ 9133 467128	31,-
1000 x 500	▶ 9133 467129	36,50

Abb.	H x B x T mm	Auffangvolumen l	Best.-Nr. Korpus/Türen lichtgrau/signalgelb	Best.-Nr. Korpus/Türen lichtgrau/enzianblau	Best.-Nr. Korpus/Türen lichtgrau/lichtgrau	EUR
1	900 x 500 x 500	2 x 10	▶ 9133 467234	▶ 9133 467239	▶ 9133 467240	519,-
2	900 x 1000 x 500	2 x 22	▶ 9133 467241	▶ 9133 467242	▶ 9133 467243	699,-
3	1800 x 500 x 500	4 x 10	▶ 9133 467244	▶ 9133 467245	▶ 9133 467246	709,-
4	1800 x 1000 x 500	4 x 22	▶ 9133 467247	▶ 9133 467248	▶ 9133 467249	759,-

Die Angebote gelten nur für gewerbliche Abnehmer - Alle Preise zzgl. gesetzl. MwSt.

Gewässergefährdende Stoffe in Kleingebinden geordnet und sicher lagern



① ab **529,-**

Umweltschrank mit Zwangsbelüftung

- Stahlblech pulverbeschichtet
- Verzinkte Wannensböden höhenverstellbar im Raster von 25 mm, dichtgeschweißt, Tragfähigkeit ca. 100 kg bei gleichmäßig verteilter Last
- Wannens-Auffangvolumen B 500 mm- ca. 10 Liter
- Wannens-Auffangvolumen B 1000 mm- ca. 22 Liter
- Schließgestänge verkleidet
- Mit Kartentasche für Beipackzettel
- Flügeltüren mit Drehriegelverschluss mit Dreipunktverriegelung (2 Schlüssel gehören zum Lieferumfang)

Farbauswahl:

-  signalgelb, RAL 1003
-  enzianblau, RAL 5010
-  lichtgrau, RAL 7035

SCHNELL
LIEFERBAR

5
JAHRE
GARANTIE



Umweltschrank ohne Mitteltrennwand

Abb.	H x B x T mm	Auffangvolumen l	Best.-Nr. Korpus/Türen lichtgrau/signalgelb	Best.-Nr. Korpus/Türen lichtgrau/enzianblau	Best.-Nr. Korpus/Türen lichtgrau/lichtgrau	EUR
1	900 x 500 x 500	2 x 10	▶ 9133 467132	▶ 9133 467154	▶ 9133 467251	529,-
2	900 x 1000 x 500	2 x 22	▶ 9133 467133	▶ 9133 467159	▶ 9133 467252	749,-
3	1800 x 500 x 500	4 x 10	▶ 9133 467134	▶ 9133 467164	▶ 9133 467253	785,-
4	1800 x 1000 x 500	4 x 22	▶ 9133 467137	▶ 9133 467169	▶ 9133 467254	849,-

Umweltschrank mit Mitteltrennwand und 3 kugelgelagerten Schubladen

Abb.	H x B x T mm	Auffangvolumen l	Best.-Nr. Korpus/Türen lichtgrau/signalgelb	Best.-Nr. Korpus/Türen lichtgrau/enzianblau	Best.-Nr. Korpus/Türen lichtgrau/lichtgrau	EUR
5	1800 x 1000 x 500	7 x 10	▶ 9133 467138	▶ 9133 467174	▶ 9133 467139	1239,-

Wenn in der Beschreibung nicht anders angegeben, erfolgt die Lieferung ohne Inhalt bzw. Zubehör



Neu

①-② **Umweltschrank mit Zwangsbelüftung**

- Qualitätsfeinblech, strukturiert pulverbeschichtet
- Korpus- anthrazitgrau, RAL 7016
- Türen- signalgelb, RAL 1003
- Schlag- und kratzfest
- Verzinkte Wannböden höhenverstellbar im Raster von 25 mm, dichtgeschweißt, Tragfähigkeit ca. 100 kg bei gleichmäßiger verteilter Last
- Schließgestänge verkleidet
- Mit Kartentasche für Beipackzettel
- Flügeltüren mit versenktem Drehriegelverschluss mit Dreipunktverriegelung verschließbar
- H 1950 x B 1000 x T 500 mm



5 JAHRE GARANTIE



Mit 4 Wannböden (ohne Bodenwanne)



Mit 4 Wannböden (Bodenwanne nach StawaR)

ab **819,-**

Abb.	Ausstattung	Auffangvolumen l	Best.-Nr.	EUR
1	4 Wannböden	4 x 22 l	9133 463260	819,-
2	4 Wannböden	3 x 22/1 x 42 l	9133 463261	939,-

Sichere Lagerung von nicht entzündbaren Gefahrstoffen in Arbeitsräumen

③-④ **Umweltschrank mit Schiebetüren**

Neu

- Qualitätsstahlblech mit hochwertiger Pulverbeschichtung
- Korpus – anthrazitgrau, RAL 7016
- Türen – zinkgelb, RAL 1018
- Mit Mitteltrennwand
- 2 Schiebetüren über zentrales Zylinderschloss abschließbar
- Zuluft über Lüftungsöffnungen in den Türen
- Abluftanschluss auf der Schrankdecke optional möglich
- Fachböden, kippsicher, im Raster von 20 mm höhenverstellbar, Tragkraft ca. 50 kg bei gleichmäßiger verteilter Last
- Bodenwannen, verzinkt
- entsprechend WHG- Ü-Zeichen gemäß StawaR



Breite 1500 mm

Mit Schiebetüren - Platzsparendes Öffnen des Schrankes

ab **1459,-**



Breite 2000 mm

Abb.	H x B x T mm	Ausstattung	Auffangvolumen l	Best.-Nr.	EUR
3	1950 x 1500 x 500	6 Fachböden, 2 Bodenwannen	2 x 30	9133 463262	1459,-
4	1950 x 2000 x 500	6 Fachböden, 2 Bodenwannen	2 x 30	9133 463263	1799,-

Die Angebote gelten nur für gewerbliche Abnehmer - Alle Preise zzgl. gesetzl. MwSt.

ab **2005,-**



ab **2339,-**



Chemikalien- und Giftschränk

mit feuergeschützter Sicherheitsbox zur Lagerung von gewässergefährdenden, giftigen und sehr giftigen Flüssigkeiten, gem. TRGS 510, sowie für entzündbaren Flüssigkeiten nach EN 14470-1 / TRGS 510 / ISO 3864 / ASR A1.3

- Korpus aus Qualitätsstahlblech, einwandig mit hochwertiger Pulverbeschichtung in lichtgrau, RAL 7035
- Einlegewannen aus Stahlblech pulverbeschichtet in lichtgrau, RAL 7035, höhenverstellbar
- Abschließbar über Zylinderschloss
- Zuluft über Lüftungsöffnungen in den Türen
- Zentraler Abluftanschluss durch Rohrstützen DN 80 auf dem Schrankdach
- **Geprüfte und zugelassene Gesamtkonstruktion nach EN 14470-1 (Typ 30 / Typ 60)** mit einer Feuerwiderstandsfähigkeit von >30 Min. (Typ 30) bzw. >60 Min. (Typ 60) des Kleinsicherheitschranks

Klein-Sicherheitschränk

- Türen separat abschließbar
- Mit Bodenwanne (BW)
- Nutzmaße innen: H 440 x B 760 x T 340 mm
- Automatische Türschließung

Zubehör, wie zusätzliche Einlegewannen oder PE-Einsätze zur Lagerung von aggressiven Medien auf Anfrage!



Außenmaße H x B x T mm	Innenmaße H x B x T mm	Auffangvolumen l	Flügeltüren	Leergewicht kg	Best.-Nr. 30 min. feuerwiderstandsfähig	EUR	Best.-Nr. 60 min. feuerwiderstandsfähig	EUR
1950 x 950 x 500	1240 x 862 x 467	EW 3 x 20/ BW 1 x 11	2	145	9133 467193	2005,-	9133 467194	2198,-
1950 x 950 x 500	1240 x 862 x 467	EW 3 x 20/ BW 1 x 11	2 (Glastüren)	150	9133 467195	2339,-	9133 467196	2569,-

Gefahrstoffe sicher lagern

1069,-

1419,-



Hohes Auffangvolumen



Chemikalien- und Giftschränk

zur Lagerung von gewässergefährdenden, giftigen und sehr giftigen Flüssigkeiten gemäß TRGS 510 / ASR A1.3

- Korpus aus Qualitätsstahlblech, einwandig mit hochwertiger Pulverbeschichtung in lichtgrau, RAL 7035
- Bodenwanne aus Stahlblech, 3 mm, dichtgeschweißt, gem. §19 WHG, mit Ü-Zeichen gem. Stahlwannenrichtlinie, pulverbeschichtet in lichtgrau, RAL 7035
- Abschließbar über Zylinderschloss
- Zuluft über Lüftungsöffnungen in der/den Tür/en
- Abluftanschluss durch Rohrstützen DN 80 auf dem Schrankdach
- **Inkl. Inneneinrichtung:**
- 3 Einlegewannen (EW), höhenverstellbar
- 1 Bodenwanne (BW)

Zubehör, wie zusätzliche Einlegewannen oder PE-Einsätze zur Lagerung von aggressiven Medien auf Anfrage!

Außenmaße H x B x T mm	Innenmaße H x B x T mm	Auffangvolumen l	Flügeltüren	Leergewicht kg	Best.-Nr.	EUR
1935 x 600 x 570	1890 x 512 x 564	EW 3 x 20/ BW 1 x 30	1 (DIN rechts)	58	9133 467179	1069,-
1950 x 950 x 500	1903 x 910 x 440	EW 3 x 20/ BW 1 x 30	2	76	9133 467181	1199,-
1950 x 1200 x 500	1903 x 1160 x 440	EW 3 x 20/ BW 1 x 39	2	100	9133 467182	1269,-
1950 x 950 x 500	1903 x 910 x 440	EW 3 x 20/ BW 1 x 30	2 (Glastüren)	76	9133 467183	1419,-



Wenn in der Beschreibung nicht anders angegeben, erfolgt die Lieferung ohne Inhalt bzw. Zubehör

Sicherheitsschrank Typ 30

zur sicheren und vorschriftmäßigen Lagerung von entzündbaren Gefahrstoffen nach DIN EN 14470-1 und TRGS 510

- Feuerwiderstandsfähigkeit 30 Minuten, GS-geprüft
- Extrem robuste Bauweise mit maximale Verwindungssteifigkeit
- Türfront mit kratzunempfindlicher Strukturlackierung
- Lieferbar mit Vollblech- oder Sichtfenstertüren
- Sichtfenster aus Brandschutzglas (EI 30 nach EN 13501-2)
- Abschließbar mit Profilzylinderschloss, eine Integration in eine Schließanlage ist möglich
- Arretierung der Flügeltüren in jeder Position für einfaches Ein- und Auslagern
- Fachböden im Raster von 32 mm höhenverstellbar, Tragfähigkeit 75 kg bei gleichmäßig verteilter Last
- Bodenwanne mit Lochblecheinsatz geprüft nach StawaR/ÜHP
- Mit integrierter Thermoauslösung, die im Brandfall selbsttätiges Schließen der Türen garantiert
- Unterfahrbare Sockel zum einfachen Transport des Schrankes
- Sockelblende verschließt den Sockel bei Nichtgebrauch (Zubehör)

Passende Entlüftungs- und Umluftfilteraufsätze finden Sie auf Seite 309 und 310.



Extra großes Sichtfenster

Breite 900 mm, Bodenwanne mit 22 l Auffangvolumen



Unterfahrbare Sockel



Breite 1200 mm, Bodenwanne mit 33 l Auffangvolumen

2945,-

Breite 600 mm, Vollblechtür

- Komplett mit 1 Bodenwanne, 22 l Auffangvolumen
- Lochblecheinsatz in der Wanne als erste Lagerebene und 3 Fachböden

Außenmaße H x B x T mm	Innenmaße H x B x T mm	Gewicht kg	Best.-Nr. anthrazitgrau/ sicherheitsgelb	Best.-Nr. anthrazitgrau/ lichtgrau	EUR
1947 x 564 x 620	1626 x 450 x 519	146	9133 467720	9133 467721	1929,-

Breite 900 mm, Vollblechtür

- Komplett mit 1 Bodenwanne, 22 l Auffangvolumen
- Lochblecheinsatz in der Wanne als erste Lagerebene und 3 Fachböden

Außenmaße H x B x T mm	Innenmaße H x B x T mm	Gewicht kg	Best.-Nr. anthrazitgrau/ sicherheitsgelb	Best.-Nr. anthrazitgrau/ lichtgrau	EUR
1947 x 864 x 620	1626 x 750 x 519	195	9133 467722	9133 467723	2139,-

Breite 900 mm, Sichtfenstertür

- Komplett mit 1 Bodenwanne, 23 l Auffangvolumen
- Lochblecheinsatz in der Wanne als erste Lagerebene und 3 Fachböden

Außenmaße H x B x T mm	Innenmaße H x B x T mm	Gewicht kg	Best.-Nr. anthrazitgrau/ sicherheitsgelb	Best.-Nr. anthrazitgrau/ lichtgrau	EUR
1947 x 864 x 620	1626 x 750 x 519	212	9133 467724	9133 467725	2945,-

Breite 1200 mm, Vollblechtüren

- Komplett mit 1 Bodenwanne, 33 l Auffangvolumen
- Lochblecheinsatz in der Wanne als erste Lagerebene und 3 Fachböden

Außenmaße H x B x T mm	Innenmaße H x B x T mm	Gewicht kg	Best.-Nr. anthrazitgrau/ sicherheitsgelb	Best.-Nr. anthrazitgrau/ lichtgrau	EUR
1942 x 1164 x 620	1626 x 1050 x 519	240	9133 467726	9133 467727	2599,-

Passendes Zubehör

Sockelblende für Sicherheitsschrank

passend für Breite mm	H x B mm	Best.-Nr.	EUR
600	88 x 488	9133 467730	38,-
900	88 x 788	9133 467731	43,50
1200	88 x 1088	9133 467732	45,50

Mit Sichtfenstertür - Alles auf einen Blick



ab 82,95



Dokumentenbox

- Aus robustem Polyethylen
- Schützt wichtige Gefahrstoff-Datenblätter usw.
- Mit eigenem Beschriftungsfeld an der Vorderseite
- Inkl. extra starker Klebefolie an der Rückseite zur Befestigung
- Die Ausführung mit der „Öffnung vorn“ ist abschließbar durch ein Vorhängeschloss (nicht im Lieferumfang erhalten)



Ausführung	H x B x T mm	Best.-Nr.	EUR
Öffnung oben	318 x 260 x 57	9133 467734	82,95
Öffnung vorn	400 x 333 x 90	9133 467735	105,-

Die Angebote gelten nur für gewerbliche Abnehmer - Alle Preise zzgl. gesetzl. MwSt.

ab **2835,-**

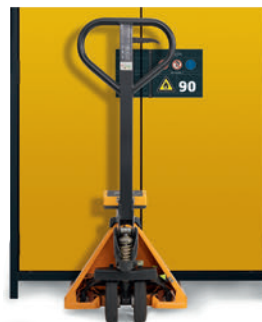

+ Unterfahrbare Sockel zum einfachen Transport des Schrankes

Sicherheitsschrank

- Komplet mit 1 Bodenwanne, 22 l Auffangvolumen
- Lochblecheinsatz in der Wanne als erste Lagerebene und 3 Fachböden

Breite 600 mm

Außenmaße H x B x T mm	Innenmaße H x B x T mm	Gewicht kg	Best.-Nr. Korpus/Türen anthrazitgrau/ sicherheitsgelb	Best.-Nr. Korpus/Türen anthrazitgrau/ verkehrsrot	EUR
1953 x 599 x 615	1647 x 450 x 522	265	9133 467560	9133 467561	2835,-

Sicherheitsschrank

- Komplet mit 1 Bodenwanne, 22 l Auffangvolumen
- Lochblecheinsatz in der Wanne als erste Lagerebene und 3 Fachböden

Breite 900 mm

Außenmaße H x B x T mm	Innenmaße H x B x T mm	Gewicht kg	Best.-Nr. Korpus/Türen anthrazitgrau/ sicherheitsgelb	Best.-Nr. Korpus/Türen anthrazitgrau/ verkehrsrot	EUR
1953 x 893 x 615	1647 x 750 x 522	343	9133 467562	9133 467563	3419,-

Sicherheitsschrank

- Komplet mit 1 Bodenwanne, 33 l Auffangvolumen
- Lochblecheinsatz in der Wanne als erste Lagerebene und 3 Fachböden

Breite 1200 mm

Außenmaße H x B x T mm	Innenmaße H x B x T mm	Gewicht kg	Best.-Nr. Korpus/Türen anthrazitgrau/ sicherheitsgelb	Best.-Nr. Korpus/Türen anthrazitgrau/ verkehrsrot	EUR
1953 x 1193 x 615	1647 x 1050 x 522	424	9133 467564	9133 467565	3569,-

Passendes Zubehör

Fachboden für Sicherheitsschrank

passend für Breite mm	H x B x T mm	Best.-Nr.	EUR
600	30 x 440 x 432	9133 467704	31,50
900	30 x 740 x 432	9133 467705	44,-
1200	30 x 1040 x 432	9133 467706	44,50

Sockelblende für Sicherheitsschrank

passend für Breite mm	H x B mm	Best.-Nr.	EUR
600	85 x 524	9133 467707	28,-
900	85 x 818	9133 467708	31,-
1200	85 x 1118	9133 467709	36,90

Sicherheitsschrank Typ 90

zur sicheren und vorschriftmäßigen Lagerung von entzündbaren Gefahrstoffen nach DIN EN 14470-1 und TRGS 510

- Feuerwiderstandsfähigkeit 90 Minuten, GS-geprüft
- Extrem robuste Bauweise mit maximaler Verwindungssteifigkeit
- Kratzunempfindliche Strukturlackierung
- Abschließbar mit Profilylinderschloss und Anzeige des Schließzustandes, eine Integration in eine Schließanlage ist möglich
- Arretierung der Flügeltüren in jeder Position für einfaches Ein- und Auslagern
- Bodenwanne (geprüft nach StawaR/ÜHP) inkl. Lochblecheinsatz und 3 Fachböden
- Fachböden im Raster von 32 mm höhenverstellbar, Tragfähigkeit 75 kg bei gleichmäßig verteilter Last
- Mit integrierter Thermoauslösung, die im Brandfall selbsttätiges Schließen der Türen garantiert
- Sockelblende verschließt den Sockel bei Nichtgebrauch (Zubehör)

Passender Entlüftungsaufsatz finden Sie auf Seite 310.



Umluftfilteraufsatz

für Sicherheitsschränke

- Abluft wird gefiltert in den Raum abgegeben, ohne aufwändige Montage, Abluftleitungen und Wanddurchbrüche
- Hohe Flexibilität bei der Aufstellung der Schränke
- ATEX-konform: Ex II 3/- G Ex ic nA IIB T4 Gc
- Überwachungselektronik zur Abluft-/Filterüberwachung mit optischem und akustischem Alarm inkl. potentialfreiem Alarmkontakt
- Flüsterleise- nur ca. 23 dB (A)
- Pulverbeschichtetes Stahlblechgehäuse, lichtgrau RAL 7035 und Deckel anthrazitgrau RAL 7016
- H 256 x B 308 x T 555 mm

Besonderheit:

Ein aktiver Mitarbeiterschutz ist gewährleistet, durch die Erfassung und der Rückhaltung gesundheitsgefährdender Dämpfe (Lösemitteldämpfe >99,999 %).

Best.-Nr.	EUR
9133 467566	1745,-

Sicherheitsschrank Typ 90

zur sicheren und vorschriftmäßigen Lagerung von entzündbaren Gefahrstoffen nach DIN EN 14470-1 und TRGS 510

- Feuerwiderstandsfähigkeit 90 Minuten, GS-geprüft
- Extrem robuste Bauweise mit maximaler Verwindungssteifigkeit
- Kratzunempfindliche Strukturlackierung
- Abschließbar mit Profilzylinderschloss und Anzeige des Schließzustandes, eine Integration in eine Schließanlage ist möglich
- Leichte Handhabung, mit einer Hand zwei Türen öffnen
- Türen arretieren in der serienmäßigen Feststellanlage für einfaches Ein- und Auslagern
- Türen immer geschlossen halten, durch die serienmäßige **Tür-Schließ-Automatik** schließen die arretierten Türen nach ca. 60 Sekunden
- Bodenwanne (geprüft nach StawaR/ÜHP) inkl. Lochblecheinsatz und 3 Fachböden
- Fachböden im Raster von 32 mm höhenverstellbar, Tragfähigkeit 75 kg bei gleichmäßig verteilter Last
- Mit integrierter Thermoauslösung, die im Brandfall selbsttätiges Schließen der Türen garantiert
- Unterfahrbare Sockel zum einfachen Transport des Schrankes
- Sockelblende verschließt den Sockel bei Nichtgebrauch (Zubehör)

Passender Umluftfilteraufsatz finden Sie auf Seite 309.

2979,-

Einhandbedienung der Türen und Tür-Schließ-Automatik

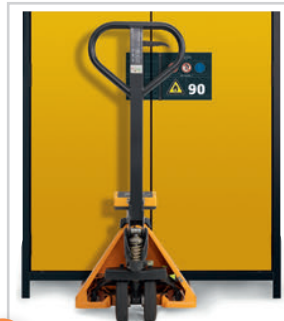

+ Unterfahrbare Sockel zum einfachen Transport des Schrankes



Breite 600 mm, Bodenwanne mit 22 l Auffangvolumen

Breite 600 mm

Außenmaße H x B x T mm	Innenmaße H x B x T mm	Gewicht kg	Best.-Nr. Korpus/Türen anthrazitgrau/lichtgrau	Best.-Nr. Korpus/Türen anthrazitgrau/enzianblau	Best.-Nr. Korpus/Türen anthrazitgrau/sicherheitsgelb	EUR
1953 x 599 x 615	1647 x 450 x 522	265	9133 467097	9133 467098	9133 467099	2979,-



3710,-

Breite 900 mm, Bodenwanne mit 22 l Auffangvolumen



3805,-

Breite 1200 mm, Bodenwanne mit 33 l Auffangvolumen

Breite 900 mm

Außenmaße H x B x T mm	Innenmaße H x B x T mm	Gewicht kg	Best.-Nr. Korpus/Türen anthrazitgrau/lichtgrau	Best.-Nr. Korpus/Türen anthrazitgrau/enzianblau	Best.-Nr. Korpus/Türen anthrazitgrau/sicherheitsgelb	EUR
1953 x 893 x 615	1647 x 750 x 522	343	9133 467100	9133 467101	9133 467102	3710,-

Breite 1200 mm

Außenmaße H x B x T mm	Innenmaße H x B x T mm	Gewicht kg	Best.-Nr. Korpus/Türen anthrazitgrau/lichtgrau	Best.-Nr. Korpus/Türen anthrazitgrau/enzianblau	Best.-Nr. Korpus/Türen anthrazitgrau/sicherheitsgelb	EUR
1953 x 1193 x 615	1647 x 1050 x 522	424	9133 467103	9133 467104	9133 467105	3805,-

Passendes Zubehör

Fachboden für Sicherheitsschrank

passend für Breite mm	H x B x T mm	Best.-Nr.	EUR
600	30 x 440 x 432	9133 467704	31,50
900	30 x 740 x 432	9133 467705	44,-
1200	30 x 1040 x 432	9133 467706	44,50

Sockelblende für Sicherheitsschrank

passend für Breite mm	H x B mm	Best.-Nr.	EUR
600	85 x 524	9133 467707	28,-
900	85 x 818	9133 467708	31,-
1200	85 x 1118	9133 467709	36,90

Entlüftungsaufsatz

für eine sichere und vorschriftsmäßige technische Entlüftung von Gefahrstoffschränken. Gehäuse aus pulverbeschichtetem Feinstahlblech lichtgrau, RAL 7035, komplett mit Anschlusskabel und Netzstecker, Anschlussstützen NW 75, B 200 x T 400 x H 200 mm, Gewicht 7 kg



770,-

Best.-Nr.	EUR
9133 467140	770,-

Die Angebote gelten nur für gewerbliche Abnehmer - Alle Preise zzgl. gesetzl. MwSt.

ab **2535,-**



Inkl. Türfeststellanlage

Automatische Selbstschließung

H 1315 x B 595 x T 598 mm

ab **3258,-**

H 1935 x B 1190 x T 598 mm

Sicherheitsschrank Typ 90

- zur Lagerung von entzündbaren Flüssigkeiten in Gebäuden
- Feuerwiderstandsfähigkeit 90 Minuten nach EN 14470-1 (Typ 90)
 - Kennzeichnung nach EN 14470-1/TRGS 510/ISO 3864/ASR A1.3
 - Erdungsanschluss entsprechend TRBS 2153
 - Innenkorpus aus HPL beschichteten Platten, lichtgrau, RAL 7035
 - Bodenabschlussschiene aus Edelstahl
 - Zu- und Abluftkanal in der Rückwand mit Lüftungsschlitzen zur Absaugung von Lösungsmitteldämpfen in jeder Lagerebene, Lüftungsanschluss durch Rohrstützen DN 80 auf dem Schrankdach
 - Im Brandfall automatische Selbstschließung über Thermomechanik bei Temperaturanstieg auf ≤50 °C
 - Außenkorpus Stahlblech, pulverbeschichtet lichtgrau, RAL 7035
 - Türen wahlweise lichtgrau, RAL 7035 oder narzissengelb, RAL 1007
 - Türen über Zylinderschloss abschließbar
 - Bodenwanne (geprüft nach StawaR/ÜHP) inkl. Lochblecheinsatz und Fachböden
 - Fachböden im Raster von 64 mm höhenverstellbar
 - Gefahrstoff-Filteraufsatz und dazugehöriger Aufsatzadapter optional erhältlich (s. Zubehör)



Breite 600 mm

Außenmaße H x B x T mm	Innenmaße H x B x T mm	Anzahl Böden	Gewicht kg	Best.-Nr. Korpus/Türen lichtgrau/lichtgrau	Best.-Nr. Korpus/Türen lichtgrau/narzissengelb	EUR
1315 x 595 x 598	1080 x 492 x 430	2	225	9133 465099	9133 465104	2535,-
1935 x 595 x 598	1700 x 492 x 430	3	306	9133 465100	9133 465105	2737,-

Breite 1200 mm

Außenmaße H x B x T mm	Innenmaße H x B x T mm	Anzahl Böden	Gewicht kg	Best.-Nr. Korpus/Türen lichtgrau/lichtgrau	Best.-Nr. Korpus/Türen lichtgrau/narzissengelb	EUR
1315 x 1190 x 598	1080 x 1087 x 430	2	380	9133 465133	9133 465134	3336,-
1935 x 1190 x 598	1700 x 1087 x 430	3	505	9133 465115	9133 465120	3258,-

Breite 1400 mm

Außenmaße H x B x T mm	Innenmaße H x B x T mm	Anzahl Böden	Gewicht kg	Best.-Nr. Korpus/Türen lichtgrau/lichtgrau	Best.-Nr. Korpus/Türen lichtgrau/narzissengelb	EUR
1935 x 1400 x 598	1700 x 1297 x 430	3	615	9133 465127	9133 465128	3978,-

Passendes Zubehör

Einlegeböden für Sicherheitsschrank

passend für Breite mm	H x B x T mm	Best.-Nr.	EUR
595	30 x 490 x 409	9133 465108	41,50
1190	30 x 1085 x 409	9133 465125	45,-
1400	30 x 1295 x 409	9133 465129	67,50

Aufsatzadapter

passend für	Best.-Nr.	EUR
Sicherheitsschränke Typ 90	9133 465122	57,90
Chemikalienschränke mit Sicherheitsbox	9133 465123	57,90
Fassschrank, B 900 mm	9133 465124	57,90

Gefahrstoff-Filteraufsatz

für Sicherheits-, Chemikalien- und Fassschränke nach EN 14470-1

- Durch den Einsatz des Filteraufsatzes kann die Einhaltung eines explosionsgefährdeten Bereichs um den Sicherheitsschrank entfallen (s. TRGS 510)
- Abluftleitung ins Freie entfällt, dadurch sind keine kostenintensiven Installationsarbeiten nötig
- Keine Belastung der Raumluft durch beinahe 100 %-ige Abfiltration aller Lösemitteldämpfe
- Filteraufsatz nur in Verbindung mit Aufsatzadapter (s. Zubehör) einsetzbar



Best.-Nr.	EUR
9133 465119	2015,-

Abluftventilator

- Steckfertiger Abluftventilator inkl. Flexschlauch DN 80 zur einfachen Verbindung des Abluftventilators mit dem Abluftstutzen des Sicherheitsschranks
- Steckfertiger Aufsatz (Schutzkontakt-Stecker), inkl. An-/ Ausschalter auf der Vorderseite



Ex-geschützt	Netzspannung V	Best.-Nr.	EUR
nein	230	9133 465137	795,-

Wenn in der Beschreibung nicht anders angegeben, erfolgt die Lieferung ohne Inhalt bzw. Zubehör



Neu

Sicherheitsschrank

lockEX®

- Sichere, aktive Lagerung von Lithium-Ionen-Batterien
- MPA-geprüfte Feuerwiderstandsfähigkeit über 60 min von innen nach außen in Anlehnung an DIN EN 1363-1
- Neustes Prüfprogramm der TÜV NORD Group mit realen Batteriebrandversuchen und herbeigeführten Gasexplosionen
- Bauweise mit nicht brennbaren, feuerwiderstandsfähigen Komponenten
- Spezielle Brandschutzdichtungen verhindern Flammenaustritt
- Kaltrauchdichtes Verschlussystem der Öffnungen
- Transportierbar zum Positionieren am Aufstellort
- Zweiflügelige, abschließbare Türen mit stabiler Verriegelung & Aufhängung
- Türen in orange, ähnlich RAL 2004; Korpus in grau, ähnlich RAL 7035

Varianten Basic und Premium:

- Wärmeabfuhr beim Laden durch Ventilator
- Stromversorgung durch 4-fach Steckdosenleiste (3500 W, 16 A)
- Unterbrechung des Ladestroms bei Öffnen der Türen
- Ladestop im Stör- oder Havariefall
- Verschluss der Zu- und Abluftöffnung durch Thermoelemente

Variante Lagerschrank:

- Sichere Lagerung von Lithium-Akkus
- Rauchmelder (ohne Stromanschluss und Lüftung)

Variante Ladeschrank Basic:

- Sichere Lagerung von Lithium-Akkus
- Rauchmelder
- Stromversorgung im Schrank und technische Lüftung
- Stromlos-Schaltung bei Hitzeentwicklung
- Türkontaktschalter

Variante Ladeschrank Premium:

- Sichere Lagerung von Lithium-Akkus
- Rauchmelder mit potentialfreiem Ausgang für Alarmsignal
- Stromlos-Schaltung auch bei Rauchentwicklung
- Stromversorgung im Schrank und technische Lüftung
- Stromlos-Schaltung bei Hitzeentwicklung
- Türkontaktschalter



Mit Tragegriffen



Variante Lagerschrank- Höhe 620 mm



Variante Ladeschrank Premium- Höhe 1100 mm

Stromlos-Schaltung bei Hitzeentwicklung

Variante Lagerschrank

Außenmaße H x B x T mm	Innenmaße H x B x T mm	Gewicht kg	Best.-Nr.	EUR
620 x 800 x 660	450 x 730 x 530	83	9133 467750	1929,-
1110 x 800 x 660	910 x 730 x 530	132	9133 467753	2399,-

Variante Ladeschrank Basic

Außenmaße H x B x T mm	Innenmaße H x B x T mm	Gewicht kg	Best.-Nr.	EUR
620 x 800 x 660	450 x 730 x 530	84	9133 467751	2589,-
1110 x 800 x 660	840 x 730 x 530	135	9133 467754	2999,-

Variante Ladeschrank Premium

Außenmaße H x B x T mm	Innenmaße H x B x T mm	Gewicht kg	Best.-Nr.	EUR
620 x 890 x 660	450 x 730 x 530	85	9133 467752	2899,-
1110 x 890 x 660	880 x 730 x 530	135	9133 467755	3369,-



Verstärktes Schließgestänge



Federbasierte Schließmechanik

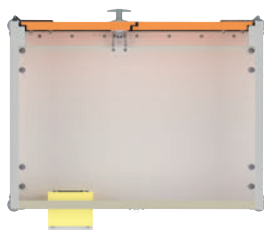

Havarie der Batterie startet, Zellen stoßen entzündbare Dämpfe aus, die sich im Schrank verteilen.

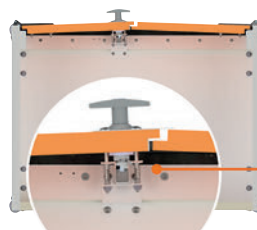

Mit Auftreten einer Zündquelle (ggfs. durch Funken der Batterie selbst) kommt es zur Explosion/Gasdurchzündung. Der lockEX-Mechanismus baut die Explosionsenergie durch einen schmalen Spalt kontrolliert ab.

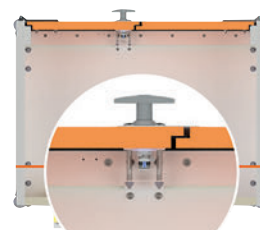

Erneut verschlossene Türen ermöglichen, dass die Batterien gefahrlos abreagieren können. Das Schranksystem ist weiterhin einsatzfähig und schützt die Mitarbeiter und die Umgebung.

Die Angebote gelten nur für gewerbliche Abnehmer - Alle Preise zzgl. gesetzl. MwSt.

① - ② Sicherheitsschrank Typ 90

Sichere, aktive Lagerung von Lithium-Ionen-Batterien mit integriertem Alarmierungssystem

- 90 Minuten Feuerwiderstandsfähigkeit von außen nach innen (typgeprüft nach DIN EN 14470-1) und über 90 Minuten Feuerwiderstandsfähigkeit bei Brandeinwirkung von innen nach außen
- Extrem robuste Bauweise mit maximaler Verwindungssteifigkeit
- Kratzunempfindliche Strukturlackierung
- Abschließbar mit Profilylinderschloss und Schließzustandsanzeige (Rot/Grün)
- **Potentialfreier Alarmkontakt zum Anschluss an die Gebäude-Leittechnik (Anschluss ist zwingend erforderlich)**

- Rauchmelder
- Mit höhenverstellbaren, gelochten Fachböden
- Bodenauffangwanne
- Unterfahrbare Sockel zum einfachen Transport des Schrankes ohne Palette und zur möglichen Evakuierung im Brandfall

Neuerungen:

- Druckentlastungsöffnung im Kopfteil
- Einhandbedienung und dauerhafte 2-Punktverriegelung
- Niedrigere Bodenauffangwanne, dadurch mehr Platz für Batterien

Lieferung:

Die Lieferung erfolgt frei Verwendungsstelle und Erstinbetriebnahme.

Inklusive sicherheitstechnischer Überprüfung nach 12 Monaten: Funktions-, Sicherheits-, Brandschutz- und Lüftungstechnische Prüfung sowie Sicht- und Rechtssicherheitskontrolle.

Aufstellbedingungen:

Im Sinne des Sicherheitskonzeptes ist es dringend zu empfehlen, Schränke der ION-LINE ebenerdig an einer Stelle zu platzieren, von der aus im Schadensfall eine schnelle Evakuierung aus dem Gebäude möglich ist.

Weitere Modelle auf Anfrage.



Zusätzliche Alarmweiterleitungs- module stehen optional zur Verfügung

Modul 1
Einsatz des Fernmeldemoduls: Weiterleitung eines undifferenzierten Sammelalarms an bis zu 5 verschiedene Mobilfunknummern (es entstehen monatliche Kosten für die mitgelieferte oder die eigene SIM-Karte in Höhe von ca. 5,- €/Monat)

Modul 2
Einsatz des Relaismoduls: Weiterleitung einer differenzierten Warn- oder Alarmstufe an eine ständig besetzte Leitstelle/ Leitwarte. Von den 4 Stufen „Netzausfall“, „Temperatur über 50° C“, „Rauch“ und „Rauch bei gleichzeitiger Temperatur über 70° C“ kann im Standard-Lieferumfang nur ein einziger Zustand gemeldet werden; weitere Zustände erfordern Zubehör auf Anfrage; im Standard wird empfohlen, den Zustand „Rauch“ weiterzuleiten, da dies die erste und wahrscheinlichste Reaktion darstellt. Nur für den Einsatz bei Schränken mit Breite 1200 mm.

Sprechen Sie uns bitte an.

① Sicherheitsschrank

- Mit höhenverstellbaren, gelochten Fachböden, Tragfähigkeit 25 kg bei gleichmäßig verteilter Last
- Steckdosenleisten inkl. Metallgehäuse und 16 Schutzkontakt-Steckdosen ausgestattet
- Komplet mit 1 Bodenwanne, 1 | Auffangvolumen

Breite 600 mm

Außenmaße H x B x T mm	Innenmaße H x B x T mm	Anzahl Böden	Gewicht kg	Best.-Nr. anthrazitgrau/ enzianblau	EUR
1953 x 599 x 615	1647 x 450 x 522	4	298	9133 467760	5199,-

② Sicherheitsschrank

- Funktionsanzeige (LED grün)
- 2-stufige Warnleuchte (LED rot) und 3-stufiges akustisches Alarmsignal
- Temperatursensor, Rauchmelder und Brandunterdrückungsvorrichtung
- Mit höhenverstellbaren, gelochten Fachböden, Tragfähigkeit 75 kg bei gleichmäßig verteilter Last
- Jede Lagerebene ist mit einer Steckdosenleiste inkl. Metallgehäuse und 8 Schutzkontakt-Steckdosen ausgestattet
- Komplet mit 1 Bodenwanne, 2,6 | Auffangvolumen

Breite 1200 mm

Außenmaße H x B x T mm	Innenmaße H x B x T mm	Anzahl Böden	Gewicht kg	Best.-Nr.	EUR
2224 x 1193 x 615	1647 x 1050 x 522	3	505	9133 467756	8999,-
2224 x 1193 x 615	1647 x 1050 x 522	4	513	9133 467757	9299,-
2224 x 1193 x 615	1647 x 1050 x 522	5	520	9133 467758	9599,-
2224 x 1193 x 615	1647 x 1050 x 522	6	528	9133 467759	9849,-



Rauchmelder und Temperatursensor



Brandunterdrückungsvorrichtung

Wenn in der Beschreibung nicht anders angegeben, erfolgt die Lieferung ohne Inhalt bzw. Zubehör

Gasflaschen-Lagercontainer

- Das ideale Außenlager für die sichere Lagerung von Druckgasflaschen, gleichgestellt mit einer Drahtgitterkonstruktion
- Es können brandfördernde, brennbare oder neutrale Gase gelagert werden
- **Eine Zusammenlagerung darf nach TRGS 510 erfolgen**
- Bei einer individuellen Gefährdungsbeurteilung kann evtl. der in der TRGS 510 aufgeführte Mindestabstand verringert werden
- Sichere Lagerung der Flaschen durch verstellbare Haltevorrichtungen und Kettensicherung
- Konstruktion mit statischem Nachweis
- Seitenwände, Tür und Dach aus sendzimir-verzinkten Profilblechen
- Bodenrahmen aus Stahl geschweißt und verzinkt
- Anlieferung fertig montiert
- Abladung mit Stapler oder Kran erforderlich
- **Container ohne Bodenrahmen**- sind zur bauseitigen Befestigung am Boden vorbereitet
- **Container mit Bodenrahmen**- verzinkte Bodenkonstruktion mit Gitterrostelementen befahrbar und hoch belastbar nach DIN 1072 und DIN 1055
- **Bodenbelastung bei verteilter Last: 750 kg/m²**
- **Max. Dachlast (Schneelast) 220 kg/m² bei verteilter Last**
- **Windlast: 0,59 Kn/m² (Windlastzone 2 – Binnenland)**
- **Dachlackierung gegen Aufpreis auf Anfrage**



Geschlossene Konstruktion und stabile Türen mit Sicherheitsschloss

Mit Lüftungskiemeln für einen sehr hohen Luftwechsel

2325,-

2995,-



Gebaut nach der TRGS 510 mit der dazugehörigen Beurteilung des TÜV Rheinland können in diesem geschlossenen Gasflaschen-Lagercontainer Gasflaschen auch ohne den Einbau eines zusätzlichen Lüfters gelagert werden, sauber, sicher und dennoch so gut belüftet wie in einer Drahtgitterkonstruktion durch einen zusätzlich unterlüfteten Boden in Verbindung mit den Lüftungskiemeln.

Ausführung/Typ

		114	125	224	348	366
Maße	außen B x T x H mm	1420 x 1080 x 2250	1420 x 1490 x 2250	2100 x 1140 x 2250	3050 x 2170 x 2250	3050 x 2170 x 2250
	innen B x T x H mm	1300 x 800 x 2080	1300 x 1250 x 2080	2000 x 970 x 2080	2920 x 2000 x 2080	2920 x 2000 x 2080
Gewicht ohne/mit Boden	kg	152/190	172/210	229/292	360/560	360/560
Türgröße B x H	mm	1300 x 1970	1300 x 1970	1800 x 1970	1300 x 1970	2750 x 1970
verzinkt, montiert ohne Bodenrahmen	Best.-Nr.	9131 492537	9131 492538	9131 492539	9131 492540	9131 492541
	EUR	2379,-	2579,-	2899,-	3909,-	4129,-
Türgröße B x H	mm	1300 x 1890	1300 x 1890	1800 x 1890	1300 x 1890	2750 x 1890
	Best.-Nr.	9131 492542	9131 492543	9131 492544	9131 492545	9131 492546
verzinkt, montiert mit Bodenrahmen	EUR	2325,-	2519,-	2995,-	4549,-	4449,-
	Best.-Nr.	9131 492514	9131 492510	9131 492511	9131 492512	9131 492513
Außenwandlackierung ²⁾	EUR	405,-	405,-	565,-	685,-	685,-

(Innenmaß ohne Bodengruppe 2080 mm, mit Bodengruppe 2000 mm),
¹⁾ Bitte Farbe angeben. Farbmöglichkeiten finden Sie auf Seite 315.

Passendes Zubehör

Lagerkapazität/Typ	114	125	224	348	366
Techn. Gase 50-l-Flaschen	14	25	24	48	66
Propangasflaschen 33 kg	11	14	14	28	36
Propangasflaschen 11 kg	22 ¹⁾	28 ¹⁾	40 ¹⁾	80 ¹⁾	-
Gasflaschen-Leihpaletten	-	1	-	-	4

¹⁾ mittels zusätzlichem Gitterrost-Regalboden

Entladung

Best.-Nr.	Mehrpreis pro Hub EUR
9130 467999	115,-

Kraufhängung

für Leertransport

Best.-Nr.	EUR
9197 492022	149,-



Detailansicht Lüftungskiemeln

Gitterrostebene

für Typ 224 und Typ 348 für Haltevorrichtung, verzinkt

B x T mm	Best.-Nr.	EUR
1000 x 750	9131 492520	139,-
2000 x 750	9131 492521	185,-

Gitterrostebene

für Typ 114 und Typ 125 für Raumaufteilung 50:50, verzinkt

B x T mm	Best.-Nr.	EUR
1300 x 800	9131 492522	155,-

Überfahrbrücke

Aluminium

L x B mm	Tragfähigkeit kg	Best.-Nr.	EUR
1500 x 750	1000	9131 492069	555,-
750 x 1500	1000	9131 492070	555,-



Mit zusätzlichem Gitterrost-Regalboden und Überfahrbrücke (Zubehör)

Die Angebote gelten nur für gewerbliche Abnehmer - Alle Preise zzgl. gesetzl. MwSt.



Außenlackierung:

- signalgelb, RAL 1003
- feuerrot, RAL 3000
- enzianblau, RAL 5010
- grasgrün, RAL 6010
- lichtgrau, RAL 7035
- grauweiß, RAL 9002

Weitere Farben auf Anfrage.

Gasflaschencontainer

- Für die Lagerung von Propangasflaschen nach TRGS 510
- Witterungsgeschützt und diebstahl sicher verschließbar
- TÜV-geprüfte permanente Eigenbelüftung
- Dach, Wände und Tür aus sendzimirverzinkten Trapezblechen
- Fußbodenrahmen und Gitterrostboden verzinkt
- 2 Gasdruckfedern erleichtern das einfache Öffnen und Schließen der Dächer
- Dachverriegelung durch 2 Klemmverschlüsse
- Einflügelige Tür mit Profilylinderschloss, auch bei geschlossenem Dach zu öffnen
- Anlieferung erfolgt verzinkt, montiert mit Bodenrahmen
- Wahlweise auch lackiert in RAL-Farben



Entladung

pro Box

Best.-Nr.	Mehrpriis pro Hub EUR
9130 467999	115,-

Kranaufhängung

für Leertransport

Best.-Nr.	EUR
9131 492557	85,-

Gitterrost-Regalboden

verzinkt, 1300 x 800 mm

Best.-Nr.	EUR
9131 492560	305,-

Lagerkapazität 33/11 kg Flasche ¹⁾	Außenmaße B x T x H mm	Innenmaße B x T x H mm	Best.-Nr. verzinkt, montiert, mit Bodenrahmen	EUR	Best.-Nr. Lackierung Außenwand	EUR
11/22	1420 x 1080 x 1470	1300 x 800 x 1300	9131 492550	1669,-	9131 492555	405,-
14/27	1420 x 1490 x 1470	1300 x 1250 x 1300	9131 492551	1915,-	9131 492556	419,-

¹⁾ in Verbindung mit Gitterrost-Regalboden

Gasflaschenschrank

Lagerung von 33 kg Gasflaschen im Außenbereich nach TRGS 510

- Aus verzinktem Stahlblech
- Be- und Entlüftung über die Lüftungsspalten oberhalb und unterhalb der Türen
- Türen über Zylinderschloss abschließbar zum Schutz vor Zugriff von Unbefugten
- Kennzeichnung durch Warnzeichen nach ASR A1.3



1 x 33 kg Flasche

ab **529,-**



Abschließbar mit Zylinderschloss

Natürliche Be- und Entlüftung

2 x 33 kg Flasche

B x T x H mm	Anzahl Türen	max. Kapazität Gasflaschen (33kg)	Gewicht kg	Best.-Nr.	EUR
460 x 400 x 1435	1	1	26	9130 465667	529,-
860 x 400 x 1435	1	2	39	9130 465668	629,-
1320 x 400 x 1435	2	3	65	9130 465669	855,-
1720 x 400 x 1435	2	4	78	9130 465670	889,-

Wenn in der Beschreibung nicht anders angegeben, erfolgt die Lieferung ohne Inhalt bzw. Zubehör

Gasflaschencontainer

Sichere Lagerung von Gasflaschen im Außenbereich

- Stabile Rahmenkonstruktion nach TRGS 510 mit Dach und Boden
- Feuerbeständige Wände und Dach F90 gem. DIN 4102
- **Wahlweise ohne/mit feuerbeständiger Trennwand**
- Abschließbares Flügeltor aus Drahtgitter
- Mit Tränenblechboden
- Oberfläche lackiert orange, RAL 200, blau, RAL 5012 oder mausgrau, RAL 7005
- Für Bodenbefestigung vorbereitet
- Montierte Anlieferung



Neu



Mit feuerbeständiger Trennwand



Ohne Trennwand

max. Kapazität bei Gasflaschen Ø 230 mm		30	46	60
B x T x H	mm	2120 x 1210 x 2265	2425 x 1610 x 2265	3120 x 1610 x 2295
Gewicht	kg	561	760	972
Farbe	Best.-Nr.	Best.-Nr.	Best.-Nr.	
RAL 2000	9131 465770	9131 465773	9131 465776	
RAL 5012	9131 465771	9131 465774	9131 465777	
RAL 7005	9131 465772	9131 465775	9131 465778	
EUR	4999,-	5999,-	6789,-	

Mit Trennwand

max. Kapazität bei Gasflaschen Ø 230 mm		26	42	60
B x T x H	mm	2120 x 1210 x 2265	2425 x 1610 x 2265	3120 x 1610 x 2295
Gewicht	kg	630	854	1050
Farbe	Best.-Nr.	Best.-Nr.	Best.-Nr.	
RAL 2000	9131 465779	9131 465782	9131 465785	
RAL 5012	9131 465780	9131 465783	9131 465786	
RAL 7005	9131 465781	9131 465784	9131 465787	
EUR	5299,-	6435,-	7199,-	



Gasflaschendept

Lagerung von 11 kg-Gasflaschen im Innen- und Außenbereich nach TRGS 510

- Aus verzinktem Stahlblech
- Wahlweise als geschlossene Ausführung oder mit gelochten Türen und Seitenwänden, dadurch natürliche Belüftung
- Mit Rückwand, Boden und Zwischenboden
- Serienmäßig mit Dreikantschloss und Schlüssel
- Zerlegte Anlieferung



Lieferung ohne Gasflaschen!

B x T x H mm	Anzahl Türen / Ausführung	Lagerkapazität	Gewicht kg	Best.-Nr.	EUR
840 x 690 x 1475	1 / gelocht	max.10 Gasflaschen	75	9131 465595	535,-
1680 x 690 x 1475	2 / gelocht	max.20 Gasflaschen	150	9131 465596	999,-
840 x 690 x 1475	1 / geschlossen	max.10 Gasflaschen	91	9131 465597	519,-
1680 x 690 x 1475	2 / geschlossen	max.20 Gasflaschen	182	9131 465598	939,-

Die Angebote gelten nur für gewerbliche Abnehmer - Alle Preise zzgl. gesetzl. MwSt.

① - ② Gasflaschencontainer

- Stabile, feuerverzinkte Rahmenkonstruktion nach TRGS 510
- Zur vorschriftsmäßigen Lagerung von Gasflaschen im Außenbereich
- Mit abschließbarem Tor
- Dach aus beschichtetem Trapezblech (Schneelast 75 kg/m²)



Für die sichere Lagerung Ihrer Gasflaschen

① Gasflaschencontainer

- Wahlweise mit Doppelflügeltür oder Flügeltor
- Gitterrostboden (siehe Zubehör)
- Zerlegte Anlieferung



Mit Doppelflügeltür

B x T mm	Höhe mm ohne/mit Dach	max. Kapazität bei Gasflaschen Ø 230 mm	Gewicht kg ohne/mit Dach	Best.-Nr. ohne Dach	EUR	Best.-Nr. mit Dach	EUR	Best.-Nr. Gitterrostboden	EUR
2100 x 1085	2100/2190	32	179/201	9131 466685	1673,-	9131 466690	1859,-	9131 466726	421,-
2100 x 1500	2100/2190	48	194/222	9131 466686	1770,-	9131 466691	1955,-	9131 466727	573,-
2400 x 1500	2100/2190	60	213/250	9131 466687	1958,-	9131 466692	2154,-	9131 466728	718,-
3100 x 1500	2100/2190	78	247/290	9131 466688	2116,-	9131 466693	2389,-	9131 466729	936,-
3100 x 2100	2100/2190	104	287/349	9131 466689	2391,-	9131 466694	2752,-	9131 466730	1112,-

Mit Flügeltor

B x T mm	Höhe mm ohne/mit Dach	max. Kapazität bei Gasflaschen Ø 230 mm	Gewicht kg ohne/mit Dach	Best.-Nr. ohne Dach	EUR	Best.-Nr. mit Dach	EUR	Best.-Nr. Gitterrostboden	EUR
1085 x 1085	-/2100	16	-/124	-	-	9131 466711	1465,-	9131 466725	232,-
2100 x 1085	2100/2190	32	179/201	9131 466700	1450,-	9131 466705	1634,-	9131 466726	421,-
2100 x 1500	2100/2190	48	194/222	9131 466701	1528,-	9131 466706	1733,-	9131 466727	573,-
2400 x 1500	2100/2190	60	217/254	9131 466702	1724,-	9131 466707	1959,-	9131 466728	718,-
3100 x 1500	2100/2190	78	242/285	9131 466703	1825,-	9131 466708	2069,-	9131 466729	936,-
3100 x 2100	2100/2190	104	282/344	9131 466704	2118,-	9131 466709	2459,-	9131 466730	1112,-

② Gasflaschencontainer

- Wahlweise mit Tränenblechboden oder Gitterrostboden
- Einfahrtaschen zur Aufnahme mit einem Gabelstapler
- Montierte Anlieferung



Mit Gabelstapler leicht verfahrbar

Passendes Zubehör

Stahlflaschenpalette

Stellfläche max. 4 oder 8 Flaschen Ø 250 mm

- Zum sicheren Transport von 1 bis 8 Stahlflaschen mit dem Gabelstapler
- Verteilung verschiedener Gasflaschen wie Gase, Kohlensäure usw. in einem Weg
- Serienmäßig mit Aufnahmehaken für Schläuche und Verschlusskappen
- Feuerverzinkt nach EN ISO 1461

Stellfläche	Best.-Nr.	EUR
für 4 Gasflaschen	9131 465640	373,-
für 8 Gasflaschen	9131 465641	532,-

Mit Tränenblechboden

max. Kapazität bei Gasflaschen Ø 230 mm	16	32	45	60	78	104
B x T x H mm	1085 x 1140 x 2170	2115 x 1155 x 2260	2115 x 1570 x 2260	2535 x 1575 x 2260	3135 x 1570 x 2260	3135 x 2170 x 2260
Gewicht kg	210	365	432	484	583	777
Mit Tränenblechboden	Best.-Nr. 9131 466750	9131 466751	9131 466752	9131 466753	9131 466754	9131 466755
EUR	2185,-	3363,-	3737,-	4092,-	4448,-	5459,-
Trennwand	Best.-Nr. -	9131 466762	9131 466763	9131 466763	9131 466763	9131 466766
EUR	-	123,-	169,-	169,-	169,-	265,-

Mit Gitterrostboden

max. Kapazität bei Gasflaschen Ø 230 mm	16	32	45	60	78	104
B x T x H mm	1085 x 1140 x 2170	2115 x 1155 x 2260	2115 x 1570 x 2260	2535 x 1575 x 2260	3135 x 1570 x 2260	3135 x 2170 x 2260
Gewicht kg	194	336	393	438	518	688
Mit Gitterrostboden	Best.-Nr. 9131 466756	9131 466757	9131 466758	9131 466759	9131 466760	9131 466761
EUR	2190,-	3251,-	3536,-	3891,-	4236,-	5116,-
Trennwand	Best.-Nr. -	9131 466762	9131 466763	9131 466763	9131 466763	9131 466766
EUR	-	123,-	169,-	169,-	169,-	265,-

Auffahrrampe

- Für Gasflaschencontainer Abb. ②
- Erleichtert das Be- und Entladen des Containers
- Aus feuerverzinktem Tränenstahlblech
- L 1140 x B 800 x H 114 mm

Best.-Nr.	EUR
9131 466767	259,-

Gasflaschengestell

zur Lagerung von bis zu 12 Gasflaschen bis 11 kg, 2-fach stapelbar, L 1300 x B 1000 x H 850 mm, Gewicht 37 kg

Best.-Nr.	EUR
9131 466710	249,-

Haltevorrichtung für Gasflaschen

mit Kettensicherung, doppelt, für eine sichere Lagerung von stehenden Gasflaschen Ø 230 mm, mit Kettensicherung

Best.-Nr.	EUR
9131 466732	63,70

Wenn in der Beschreibung nicht anders angegeben, erfolgt die Lieferung ohne Inhalt bzw. Zubehör

Schnell und komfortabel einsatzbereit an jedem Ort



Foto: Michaelpuche/Shutterstock.com

① - ⑥ Abfallsammler für 120-l-Säcke

- Für Kunststoff- oder Papiersäcke
- Mit Kunststoff-(KS) oder Metalldeckel (ME)
- Einwurföffnung Ø-350 mm
- Mit Klemmvorrichtung



Abb.	Ausführung	Gestell	Deckel	H x B x T mm	Gewicht kg	Best.-Nr.	EUR
1	mit Standfuß	verzinkt	silber (KS)	980 x 500 x 530	5	▶ 9000 466300	81,95
	mit Standfuß	verzinkt	verzinkt (ME)	980 x 500 x 530	5	▶ 9000 466305	105,-
2	mit Standfuß	grau	gelb (KS)	980 x 500 x 530	5	▶ 9000 466302	96,95
3	mit Standfuß	enzianblau	schwarz (KS)	980 x 500 x 530	5	9136 466505	90,30
4	mit Fußpedal	verzinkt	silber (KS)	1000 x 490 x 490	6	9000 466317	139,-
5	mit 2 Rollen	verzinkt	silber (KS)	980 x 460 x 500	5	9136 466304	111,-
	mit 2 Rollen	enzianblau	schwarz (KS)	980 x 460 x 500	5	9136 466305	123,-
6	mit 4 Rollen	verzinkt	silber (KS)	1000 x 500 x 530	6	9136 466509	111,-
	mit 4 Rollen	enzianblau	schwarz (KS)	1000 x 500 x 530	6	9136 466506	117,-

Die Angebote gelten nur für gewerbliche Abnehmer - Alle Preise zzgl. gesetzl. MwSt.

① **Abfallsammler**

für 120 l Säcke

- Stabiles Stahlgestell mit Bodenplatte, Oberfläche galvanisch verzinkt
- Stationär oder fahrbar
- Ausführung fahrbar mit vier Lenkrollen, davon 2 mit Feststellern

Ausführung	für Säcke Inhalt l	H x B x T mm	Best.-Nr.	EUR
stationär	120	940 x 330 x 370	▶ 9136 466428	107,-
fahrbar	120	985 x 330 x 370	▶ 9136 466429	113,-



①



②

② **Abfallsammler**

für 120-l-Sack zur Wandbefestigung

mit Kunststoff- (KS) bzw. verzinktem Stahldeckel (ME) und Klemmring für 120-l-Kunststoff- oder Papiersäcke, Stahlhalterung verzinkt bzw. grau, pulverbeschichtet, B 400 x T 510 mm



Halterung	Deckel	Einwurföffnung-Ø mm	Gewicht kg	Best.-Nr.	EUR
grau	gelb (KS)	350	4,0	▶ 9000 466314	60,95
verzinkt	silber (KS)	350	4,0	▶ 9000 466312	65,95
verzinkt	verzinkt (ME)	350	6,8	▶ 9000 466311	79,95



④ **151,-**

Stationär: mit Stahlgestell grau oder verzinkt, zerlegte Anlieferung

③ - ⑤ **Abfallsammler**

für 120-l-Sack

Zwei-/Dreifach-Trennung

mit farbigen Kunststoffdeckeln und Klemmring für 120-l-Kunststoff- oder Papiersäcke, Einwurföffnung-Ø 350 mm



③

Wandmontage: mit Stahlhalterung grau oder verzinkt



⑤

Fahrbar: wie Ausführung stationär, jedoch mit 4 Laufrollen für wechselnde Einsatzorte

Passende Kunststoff- bzw. Papiersäcke finden Sie auf Seite 322. Alle Abfallsammler sind auf Anfrage auch mit verzinktem Deckel lieferbar.

Abb.	Ausführung	Gestell	Deckel	H x B x T mm	Gewicht kg	Best.-Nr.	EUR
3	Wandmontage, 2-fach	verzinkt	silber/gelb	800 x 530	6	▶ 9136 466570	115,-
	Wandmontage, 3-fach	grau	silber/gelb/blau	1200 x 530	10	▶ 9136 466573	172,-
4	stationär, 2-fach	verzinkt	silber/gelb	980 x 850 x 480	9	▶ 9136 466574	151,-
	stationär, 2-fach	verzinkt	silber	980 x 850 x 480	9	▶ 9136 466576	151,-
	stationär, 3-fach	grau	silber/gelb/blau	950 x 1175 x 440	10	▶ 9136 466580	232,-
5	fahrbar, 2-fach	verzinkt	silber/gelb	1020 x 860 x 500	9	▶ 9136 466577	192,-
	fahrbar, 2-fach	verzinkt	silber	1020 x 860 x 500	9	▶ 9136 466579	192,-
	fahrbar, 3-fach	grau	silber/gelb/blau	960 x 1065 x 440	10	▶ 9136 466581	253,-

Wenn in der Beschreibung nicht anders angegeben, erfolgt die Lieferung ohne Inhalt bzw. Zubehör

Kunststoffsäcke

aus Polyethylen (PE), das Material LD-PE wird aus Recycling-PE gefertigt, HD- und LD-PE verhalten sich auf Deponien völlig grundwasserneutral, bei der Verbrennung werden keine schädlichen Abgase frei, eine problemlose Verbrennung ist daher gegeben, da PE aus den Elementen Kohlenstoff und Wasserstoff besteht.

1 VE umfasst den angegebenen Kartoninhalt in der Tabelle.

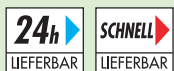

① Kunststoffsäcke

verschiedene Größen, verschiedene Stärken für jeden Einsatzbereich

HD-PE = mit Niederdruckverfahren hergestellt, zäh und elastisch, dadurch hohe Durchstoßfestigkeit
LD-PE = mit Hochdruckverfahren hergestellt, sehr belastbar und weich, dadurch kaum „Weiterreißen“ bei Durchstoß



B x L mm	Inhalt l	Stärke µm	Material	Farbe	Kartoninhalt/ St. je Rolle	Best.-Nr.	EUR/VE
490 x 600	24	7	ND-PE	transparent	2000/50	▶ 9000 466361	48,95
630 x 740	60	7	ND-PE	transparent	2000/50	▶ 9000 466362	79,95
575 x 1000	70	23	HD-PE	blau	500/50	▶ 9000 466506	94,95
575 x 1000	70	50	LD-PE	blau	250/25	▶ 9000 466511	62,95
575 x 1000	70	50	LD-PE	gelb	250/25	▶ 9000 466510	62,95
575 x 1000	70	50	LD-PE	transparent	250/25	▶ 9000 466509	62,95
575 x 1000	70	50	LD-PE	schwarz	250/25	▶ 9000 466507	60,95
800 x 1000	100	20	HD-PE	blau	500/50	▶ 9000 466505	115,-
700 x 1100	120	23	HD-PE	blau	500/25	▶ 9000 466500	115,-
700 x 1100	120	23	HD-PE	transparent	500/50	▶ 9000 466502	125,-
700 x 1100	120	60	LD-PE	blau	250/25	▶ 9000 466515	72,95
700 x 1100	120	60	LD-PE	gelb	250/25	▶ 9000 466512	82,95
700 x 1100	120	60	LD-PE	rot	250/25	▶ 9000 466513	82,95
700 x 1100	120	60	LD-PE	grün	250/25	▶ 9000 466514	82,95
700 x 1100	120	60	LD-PE	transparent	250/25	▶ 9000 466517	89,95
700 x 1100	120	60	LD-PE	schwarz	250/25	▶ 9000 466516	82,95
700 x 1100	120	100	LD-PE	grau	150	▶ 9000 466525	79,95
650/550 x 1600	400	100	LD-PE	grau	50	▶ 9000 466540	83,95

② Papierabfallsack

mit Kreuzbodenfalte, 2-lagig, 1. Lage 80 g, 2. Lage 70 g, für eine umweltgerechte Entsorgung, B 700 x L 950 mm, Kartoninhalt = VE

Kartoninhalt St.	Best.-Nr.	EUR/VE
50	▶ 9000 466523	57,95



Kunststoffsack mit Zugband. Passende Abfallsammler finden Sie auf den Seiten 318-323.

Kunststoffsack

passend für Müllgroßbehälter 120 und 240 l der Seite 339

B x L mm	für Behälter l	Stärke µm	Material	Farbe	Kartoninhalt St.	Best.-Nr.	EUR/VE
500/450 x 1250	120	100	LD-PE	grau	100	▶ 9000 466519	95,95
650/550 x 1350	240	100	LD-PE	grau	50	▶ 9000 466520	65,95

Kunststoffsack

mit Zugband

B x L mm	Inhalt l	Stärke µm	Material	Farbe	Kartoninhalt/ St. je Rolle	Best.-Nr.	EUR/VE
700 x 1050	120	45	LD-PE	blau	250/25	▶ 9000 466535	69,95

Passendes Zubehör



Drillapparat

gedrehte Spindel mit automatischem Rücklauf, widerstandsfähiger und rutschsicherer Kunststoffgriff, REACH-Konform mit Knarrenbüchse aus besonders verschleißfester Spezialbronze und Anschlagdämpfer aus Kunststoff, zum automatischen Verdrillen von Ösendrähnen bei Beton- und Sackbindarbeiten

Länge mm	Best.-Nr.	EUR
310	▶ 4000 818733	21,95



Betonbindendraht

einfach, verkupfert, Durchmesser 1 mm, VE = 1000 Stück

Länge mm	Best.-Nr.	EUR/VE
100	▶ 4000 818885	10,95

Die Angebote gelten nur für gewerbliche Abnehmer - Alle Preise zzgl. gesetzl. MwSt.



ab **43,95**

Für 70-/120-l-Abfallsäcke

①-③ Abfallsammler

- Robustes, schlagfestes Stahlrohrgestell, Oberfläche galvanisch verzinkt
- Kunststoffdeckel mit Klemmring zur Sackbefestigung
- Mit farbigem Deckel zur Wertstofftrennung

24h
LIEFERBAR

Abb.	für Anzahl Säcke	Deckelform	Deckelfarbe	H x B x T mm	Best.-Nr.	EUR
1	1 x 120 l	rund	gelb	950 x 530 x 530	▶ 9000 466318	52,95
2	1 x 70-120 l	eckig	gelb	810 x 370 x 410	▶ 9000 466315	43,95
3	1 x 70-120 l	eckig	schwarz	810 x 370 x 410	▶ 9000 466319	43,95

Passende Müllsäcke finden Sie auf der Seite 320.

ab **19,95**



Neu



Abfallsammler

stationär oder fahrbar

- Für 20-130-l-Kunststoff- oder Papiersäcke
- Stahlrohrgestell verzinkt
- Mit Klemmvorrichtung
- Federdeckel oder Klappdeckel

SCHNELL
LIEFERBAR

Ausführung	Deckelausführung	Deckelfarbe	Best.-Nr.	EUR
1-fach	Klappdeckel	schwarz	▶ 9000 466325	19,95
2-fach	Klappdeckel	gelb / schwarz	▶ 9000 466326	29,95
3-fach	Klappdeckel	gelb / blau / schwarz	▶ 9000 466327	39,95
1-fach, mit Rollen und Gitterboden	Federdeckel	schwarz	▶ 9000 466328	59,95
2-fach, mit Rollen und Gitterboden	Federdeckel	schwarz	▶ 9000 466329	79,95

Wenn in der Beschreibung nicht anders angegeben, erfolgt die Lieferung ohne Inhalt bzw. Zubehör

① - ③ **Abfallsammler**

- Für Kunststoff- oder Papiersäcke
- Mit Klemmvorrichtung bzw. Gummiring
- Einwurfföffnung Ø-340 mm



+ **Stapelbar**



Fahrbar mit 2 Vollgummireifen

① **Abfallsammler**

- Mit Standfuß und 2 Vollgummiräder Ø 150 mm
- Gestell Pulverbeschichtet in lichtgrau, RAL 7035
- Kunststoffdeckel, schwarz
- Gewicht 9 kg



H x B x T mm	Best.-Nr.	EUR
960 x 500 x 500	▶ 9000 466322	149,-

Stapelbar

② **Abfallsammler**

- Komplett feuerverzinkt
- Mit Bodeneinsatz herausnehmbar
- Kunststoffdeckel, silber
- Gewicht 7 kg



Ø x H mm	Best.-Nr.	EUR
400/570 x 965	▶ 9000 466306	139,-

Fahrbar mit 4 Lenkrollen

③ **Abfallsammler**

- Mit 4 Lenkrollen, davon 2 mit Feststellern
- Komplett feuerverzinkt
- Mit Bodeneinsatz herausnehmbar
- Mit Kunststoffdeckel (KS), silber oder Metalldeckel (ME), verzinkt
- Gewicht 8 kg



Ø x H mm	Deckel	Best.-Nr.	EUR
400/640 x 980	silber (KS)	▶ 9136 466340	179,-
400/640 x 980	verzinkt (ME)	▶ 9136 466341	195,-

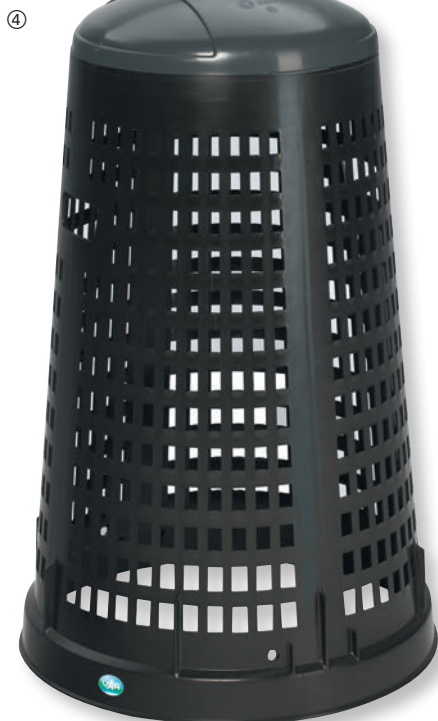

④ **Korbständer**

- Stabiles Kunststoffgehäuse zum Schutz der Säcke gegen Beschädigung
- Korpus schwarz
- Mit grauem oder gelben Kunststoffdeckel
- Einwurfföffnung Ø-380 mm
- Mit Klemmring



Ø x H mm	Deckel	Best.-Nr.	EUR
525 x 880	grau	▶ 9136 466316	54,95
525 x 880	gelb	▶ 9136 466317	54,95

⑤ **Kunststoffsack mit Zugband**

Farbe blau, aus LD-PE, 700 x 1050 mm, 45 µm VE = 10 Rollen à 25 Stück

Best.-Nr.	EUR/VE
9000 466535	69,95

Kunststoffsack mit Zugband. Passende Abfallsammler finden Sie auf den Seiten 318-321.



Die Angebote gelten nur für gewerbliche Abnehmer. Alle Preise zzgl. gesetzl. MwSt.



Müllsackbefestigung durch 4 Stahlklammern mit Sicherheitsketten

① Abfallsammler

- Stationär
- Für großvolumige Abfälle, wie Styropor usw.
- Gestell aus Vierkantröhre
- Pulverbeschichtet, anthrazit-eisenglimmer DB703

24h LIEFERBAR EINFACHE MONTAGE

H x B x T mm	Gewicht kg	Best.-Nr.	EUR
1230 x 730 x 695	10	▶ 9000 466083	195,-

② Kunststoffsock

passend für Abfallsammler Abb. ①, Farbe transparent, LD-PE, Inhalt 950 l, 60 µm, VE = 20 Stück

B x L mm	Best.-Nr.	EUR/VE
900/600 x 1800	▶ 9000 466533	53,95

Für extra große Abfallstücke

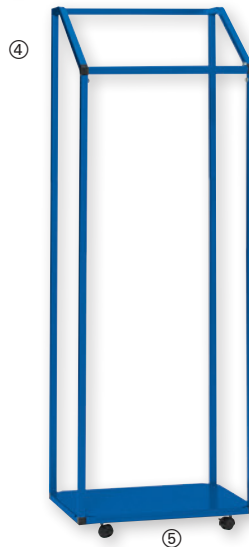

③ - ④ Abfallsammler

stationär, für großvolumige Abfälle, wie Styropor usw. Gestell aus Vierkantröhre, pulverbeschichtet

Lieferung erfolgt zerlegt, kartonverpackt, Fahrwerk und Kunststoffsock gehören nicht zum Lieferumfang (Zubehör)

SCHNELL LIEFERBAR EINFACHE MONTAGE Made in Germany

Abb.	H x B x T mm	Gewicht ca. kg	Best.-Nr. enzianblau, RAL 5010 ¹⁾	Best.-Nr. silber, RAL 9006 ¹⁾	EUR
3	1190 x 630 x 540	10	▶ 9136 466831	▶ 9136 466832	171,50
4	1835 x 630 x 540	15	▶ 9136 466841	▶ 9136 466842	209,-

¹⁾ Farbe ähnlich RAL

Passendes Zubehör

⑤ Fahrwerksatz

für Abfallsammler stationär, Bodenplatte mit 4 Lenkrollen, B 630 x T 540 mm

Best.-Nr. enzianblau, RAL 5010 ¹⁾	Best.-Nr. silber, RAL 9006 ¹⁾	EUR
▶ 9136 466851	▶ 9136 466852	65,95

¹⁾ Farbe ähnlich RAL

⑥ Kunststoffsock

passend für Abfallsammler Abb. ③, Farbe grau, LD-PE

B x L mm	Inhalt l	Stärke µm	Kartoninhalt St.	Best.-Nr.	EUR/VE
650/550 x 1600	400	100	50	▶ 9000 466540	83,95

⑦ Kunststoffsock mit Aufdruck "Styropor"

passend für Abfallsammler Abb. ④, Farbe transparent, LD-PE

B x L mm	Inhalt l	Stärke µm	Kartoninhalt St.	Best.-Nr.	EUR/VE
1300 x 2600	1000	80	20	▶ 9000 466521	88,95
1250/850 x 2600	2500	80	10	▶ 9000 466522	81,95



Wenn in der Beschreibung nicht anders angegeben, erfolgt die Lieferung ohne Inhalt bzw. Zubehör



Neu

Wertstoffsammler

Inhalt 70 l

- Aus verzinktem und pulverbeschichtetem Stahlblech, eisenglimmer (ähnl. DB 703) oder Edelstahl
- Kopfteil mit unterschiedlichen farbigen Einwurfföffnungen
- Entleerung durch abnehmbares Kopfteil
- Das Kopfteil dient zur Befestigung von Abfallsäcken
- Bodenschonender Kantenschutz
- Unterschiedliche Piktogramme (Restmüll, Wertstoffe und Papier) im Lieferumfang enthalten
- H 700 x Ø 355 mm



Farbe	Einwurffklappe	Best.-Nr. Stahl	EUR	Best.-Nr. Edelstahl	EUR
■	RAL 1023	9136 466770	175,-	9136 466773	219,-
■	RAL 7021	9136 466 771	175,-	9136 466774	219,-
■	RAL 5010	9136 466772	175,-	9136 466775	219,-



ab **175,-**

Mit abnehmbaren Deckel



Plastikabfall

Restabfall

Papierabfall



Neu

Wertstoffsammler

Inhalt 60 l

- Aus verzinktem und pulverbeschichtetem Stahlblech, eisenglimmer (ähnl. DB 703)
- Mit unterschiedlichen farbigen Deckel
- Entleerung durch abnehmbaren Deckel
- Deckelsicherung durch Vierkantschloss an der Behälterseite
- Vierkantschlüssel und Piktogramme im Lieferumfang enthalten
- H 825 x B 500 x T 250 mm



Ausführung	Best.-Nr.	EUR
Restabfall	9136 466776	315,-
Plastikabfall	9136 466777	315,-
Papierabfall	9136 466778	315,-



Restabfall



Plastikabfall

315,-



Papierabfall



Entriegelung mit 4-Kantschlüssel (im Lieferumfang enthalten), ermöglicht Entleerung des Wertstoffsammlers

Die Angebote gelten nur für gewerbliche Abnehmer - Alle Preise zzgl. gesetzl. MwSt.

169,-



Plastikabfall

Restabfall

Papierabfall

Inhalt l	70
H x B x T mm	700 x 320 x 320
Ausführung	Best.-Nr.
Plastikabfall	▶ 9136 466760
Restabfall	▶ 9136 466761
Papierabfall	▶ 9136 466762
EUR	169,-



Wertstoffsammler

Inhalt 70 l

- Aus verzinktem und pulverbeschichtetem Stahlblech
- Schlag- und kratzfest
- Kopfteil mit unterschiedlichen farbigen Einwurfföffnungen
- Entleerung durch abnehmbares Kopfteil
- Mit Klemmring zur Aufnahme von Abfallsäcken
- Bodenschonender Kantenschutz
- Piktogramme im Lieferumfang enthalten



Unterschiedliche farbliche Kennzeichnungen vereinfachen die Trennung

919,-



Wertstoffsammler

Inhalt 270 l

- Komplett aus verzinktem Stahlblech
- Oberflächenschutz durch Pulverbeschichtung, Korpus silber oder antik-silber
- Ausgestattet mit 3 beschichteten Innenbehältern in gelb, antik-silber und enzianblau
- Entleerung der einzelnen Wertstoffsammler erfolgt über das abnehmbare Kopfteil
- Mit Klemmring zur Aufnahme von Abfallsäcken
- Bodenschonender Kantenschutz
- Piktogramme im Lieferumfang enthalten
- H 933 x B 1027 x T 330 mm



Farbe	Best.-Nr.	EUR
silber	▶ 9136 466763	919,-
antik-silber	▶ 9136 466764	919,-

Passende Kunststoffsäcke finden Sie auf der Seite 320.

Wenn in der Beschreibung nicht anders angegeben, erfolgt die Lieferung ohne Inhalt bzw. Zubehör



Wertstoffsammler

- Aus verzinktem und hochwertigem strukturpulverbeschichtetem Qualitätsstahlblech
- Schlag- und Kratzfest
- Korpus lichtgrau, RAL 7035
- Behälter nicht brennbar nach DIN 4102 bzw. DIN EN 13501-1 gegeben
- Selbstlöschend nach Prüfprogramm M03/07
- Selbstschließende, gasdruckgedämpfte Einwurfklappe
- Entleerung durch Herausklappen des Innenbehälters
- Türverriegelung durch Vierkantschloss, Lieferung erfolgt inklusive Schlüssel
- Wandbefestigung erforderlich
- Zur farblichen Kennzeichnung der Einwurfklappen liegt jedem Behälter ein Set selbstklebende ProPads® in folgenden Farben bei:

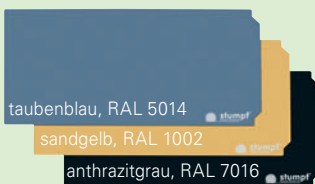

Wertstofftrennung - ein Beitrag für eine saubere Umwelt

329,-

Wertstoffsammler

- Inhalt 45 Liter
- H 1000 x B 400 x T 300 mm

Best.-Nr.	EUR
9136 465800	329,-



Behälter zur Wandbefestigung

Wertstoffsammler-Station 3fach

- Mit 3 Sammelbehältern à 45 Liter Inhalt
- H 1000 x B 1200 x T 300 mm

Best.-Nr.	EUR
9136 465819	959,-

Wertstoffsammler

- Inhalt 70 Liter
- H 1000 x B 400 x T 380 mm
- Mit Abfallsackhalterung oder verzinktem Innenbehälter
- Deckelöffnung erfolgt durch Trethebel-Mechanik



465,-

Ausführung	Best.-Nr.	EUR
mit Müllsackhalter	9000 466175	465,-
verzinkter Einsatz	9000 466176	485,-



Mit Trethebel



Wertstoffsammler-Station 3fach

- Mit 3 Sammelbehältern à 70 Liter Inhalt
- H 1000 x B 1180 x T 380 mm
- Wahlweise mit/ohne Trethebel-Mechanik

Ausführung	Best.-Nr.	EUR
ohne Trethebel	9136 465827	899,-
mit Trethebel	9136 465828	1059,-



ab 899,-

Die Angebote gelten nur für gewerbliche Abnehmer · Alle Preise zzgl. gesetzl. MwSt.

ab **199,-**
ohne Piktogramme



Wertstoffsammler

- Aus verzinktem Qualitätstahlblech, komplett pulverbeschichtet
- Geruchshemmend
- Leichte Entnahme durch abnehmbares Oberteil
- Einseitiger Einwurf



Farbige Piktogramme siehe Seite 329.

Abnehmbarer Deckel



Wertstoffsammler

- Inhalt 45 l
- Fahrbar oder stationär
- Abmessungen H x B x T
stationär: 650 x 330 x 310 mm
fahrbar: 710 x 330 x 310 mm
- Im Behälterinneren Klemmen zur Aufnahme von Abfalltüten
- Piktogramme nicht im Lieferumfang enthalten



Ausführung	Best.-Nr. stationär	EUR	Best.-Nr. fahrbar	EUR
RAL 1003	▶ 9136 466714	199,-	▶ 9136 466719	209,-
RAL 3000	▶ 9136 466710	199,-	▶ 9136 466715	209,-
RAL 5010	▶ 9136 466735	199,-	▶ 9136 466736	209,-
RAL 6024	▶ 9136 466712	199,-	▶ 9136 466717	209,-
RAL 7035	▶ 9136 466711	199,-	▶ 9136 466716	209,-

Wertstofftrennung sicher und einfach

ab **335,-**

Wertstoffsammler

- Inhalt 65 l
- Einsatz aus verzinktem Stahlblech, im Bodenbereich flüssigkeitsdicht
- H 970 x B 400 x T 380 mm
- Inklusive Kennzeichnungs-Etiketten mit Aufschrift
- Piktogramme nicht im Lieferumfang enthalten



Ausführung	Best.-Nr.	EUR
RAL 1003	▶ 9136 466702	335,-
RAL 3000	▶ 9136 466700	335,-
RAL 5010	▶ 9136 466737	335,-
RAL 6024	▶ 9136 466703	335,-
RAL 7035	▶ 9136 466704	335,-



Wenn in der Beschreibung nicht anders angegeben, erfolgt die Lieferung ohne Inhalt bzw. Zubehör

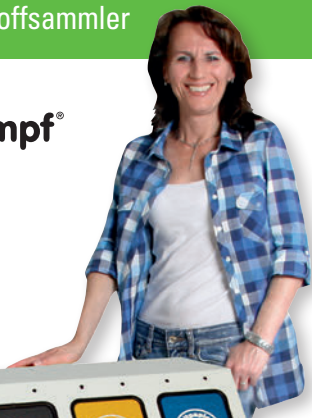

Selbstschließende Einwurfklappen

Wertstoffsammler

- Komplett aus verzinktem Qualitätsstahlblech
- Oberflächenschutz durch hochwertige Pulverbeschichtung, Korpus lichtgrau, RAL 7035
- **Wahlweise ohne/mit Trethebel**
- Ausgestattet mit 2 bzw. 3 verzinkten Innenbehältern
- Entnahme der Innenbehälter erfolgt über verriegelbare Flügeltür an der Frontseite
- Selbstschließende Einwurfklappen
- H 920 x B 580 x T 380 mm
- Vierkant-Schlüssel im Lieferumfang enthalten



Ohne Trethebel



Mit Trethebel

Hochwertige Pulverbeschichtung

Verzinkte Innenbehälter

Selbstschließende Einwurfklappen

Ausführung	2-fach	3-fach
Inhalt l	1 x 30, 1 x 60	3 x 30
ohne Trethebel	Best.-Nr. 9136 466306	9136 466307
	EUR 469,-	489,-
mit Trethebel	Best.-Nr. 9136 466310	9136 466311
	EUR 715,-	789,-

Passendes Zubehör

Piktogramme

rund, zur Kennzeichnung der Wertstoffsammler, 5 verschiedene Symbole (Altpapier, Gelber Sack, Restmüll, Glas und Bio-Abfall) als Set, Aufdruck weiß auf transparenter Folie, Durchmesser 70 mm

Best.-Nr.	EUR/Set
9136 466293	11,95



Piktogramme

rund, zur Kennzeichnung der Wertstoffsammler, 5 verschiedene Symbole und Wortbegriffe (Altpapier, Gelber Sack, Restmüll, Glas und Bio-Abfall) als Set, Aufdruck weiß auf transparenter Folie, Durchmesser 100 mm

Best.-Nr.	EUR/Set
9136 466294	13,50

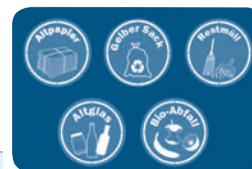

ab **549,-**



Geräuschlose Pendelklappe



Wertstoffsammler

- Komplett aus verzinktem Qualitätsstahlblech
- Oberflächenschutz durch hochwertige Pulverbeschichtung, wahlweise in lichtgrau, RAL 7035 oder Soft-Mocca
- Ausgestattet mit 2 bzw. 3 oder 4 verzinkten Innenbehältern mit einem Inhalt von je 45 l
- Entnahme der Innenbehälter erfolgt über verriegelbare Flügeltüren an der Frontseite, Türgriffe aus Edelstahl
- Ausführung in lichtgrau mit farbigen Einwurfklappen (grau, rot, gelb und blau), bei Variante in Soft-Mocca Pendelklappen aus Edelstahl

H x B x T mm	Inhalt l	Best.-Nr. lichtgrau	EUR	Best.-Nr. Soft-Mocca	EUR
975 x 620 x 320	2 x 45	9136 466732	549,-	9136 466733	659,-
975 x 860 x 320	3 x 45	9136 466695	699,-	9136 466696	879,-
975 x 1100 x 320	4 x 45	9136 466697	839,-	9136 466698	1029,-



Ableitblech



Hochwertiges Schließgestänge



Piktogramm-Set im Lieferumfang enthalten

Passendes Zubehör

Kunststoffsack, blau

575 x 100 mm, 23 µm
1 VE = 10 Rollen à 50 Stück

Best.-Nr.	EUR/VE
9000 466506	94,95

Die Angebote gelten nur für gewerbliche Abnehmer - Alle Preise zzgl. gesetzl. MwSt.



Foto: Phivoir/Shutterstock.com



Wertstoffsammler

- Feuer- und geruchshemmend
- Geprüft selbstlöschend (nur die Ausführung mit verzinktem Innenbehälter)
- Korpus grau-Struktur oder lichtgrau, RAL 7035
- Innenbehälter aus verzinktem Stahlblech, flüssigkeitsdicht im Bodenbereich
- Flügeltür mit Magnetverschluss und Vierkantverriegelung
- Selbstschließende Einwurfklappen mit Kantenschutz, Bedienung erfolgt von Hand oder durch Trethebel-Mechanik
- Mit ausziehbarer Abfallsackhalterung, rollengelagert für 100% Auszug oder verzinktem Innenbehälter
- Stellschraube im Bodenbereich gewährleistet einen sicheren Stand
- Kennzeichnungs-Etiketten mit Aufschrift inkl. Piktogramme nicht im Lieferumfang enthalten



Passendes Zubehör



Piktogramme

zur Kennzeichnung der Wertstoffsammler, 6 verschiedene Symbole als Set, farbiger Druck (wasserfest), selbstklebend, H 180 x B 160 mm

Best.-Nr.	EUR/Set
9136 466430	27,95

Wertstoffsammler

- Stahlblech pulverbeschichtet
- Inhalt 60 l - H 900 x B 400 x T 380 mm
- Inhalt 75 l - H 1000 x B 400 x T 380 mm
- Inhalt 120 l - H 1100 x B 450 x T 450 mm

ab **349,-**

Kennzeichnungs-Set zur farblichen Kennzeichnung der Einwurfklappe liegt bei



Inhalt 60 l, mit Trethebel Inhalt 120 l, mit Müllsackhalter

Passendes Zubehör

Kunststoffsack, blau

800 x 1000 mm, 20 µm, VE = 10 Rollen à 50 Stück

Best.-Nr.	EUR/VE
9000 466505	115,-

Gehäuse Farbe	Inhalt l	verzinkter Einsatz, ohne Trethebel	EUR	verzinkter Einsatz, mit Trethebel	EUR	mit Müllsackhalter, ohne Trethebel	EUR	mit Müllsackhalter, mit Trethebel	EUR
grau-Struktur	60	9136 466780	395,-	9136 466781	429,-	9136 466782	349,-	9136 466783	389,-
grau-Struktur	75	9136 466784	439,-	9136 466785	479,-	9136 466786	395,-	9136 466787	429,-
grau-Struktur	120	9136 466788	699,-	9136 466789	749,-	9136 466790	639,-	9136 466791	695,-
lichtgrau	60	9136 466496	395,-	9136 466497	429,-	9136 466498	349,-	9136 466499	389,-
lichtgrau	75	9136 466507	439,-	9136 466511	479,-	9136 466512	395,-	9136 466513	429,-
lichtgrau	120	9136 466514	699,-	9136 466515	749,-	9136 466516	639,-	9136 466517	695,-

Wenn in der Beschreibung nicht anders angegeben, erfolgt die Lieferung ohne Inhalt bzw. Zubehör



Wertstoffsammler

Das Wertstoff-Trennsystem aus ABS-Kunststoff (UV-beständig) ist vielseitig anwendbar. Die stabilen und kompakten Einheiten lassen sich einfach und schnell miteinander verbinden. Leichte Reinigung durch herausnehmbare Inneneimer. Sammelbox mit je 1 Inneneimer 15 l und Klappdeckel. Etiketten gehören nicht zum Lieferumfang.

Passendes Zubehör

Kunststoffsack

transparent, 490 x 600 mm, 7µm, VE = 50 Rollen a 2000 Stück

Best.-Nr.	EUR/VE
▶ 9000 466361	48,95

①



① Wertstoffsammler

bodenstehend
B 200 x T 315 x H 355 mm

Deckelfarbe	Best.-Nr.	EUR
rot	9136 467125	69,-
blau	9136 467126	69,-
grau	9136 467127	69,-
grün	9136 467128	69,-
gelb	9136 467129	69,-
braun	9136 467130	69,-

②

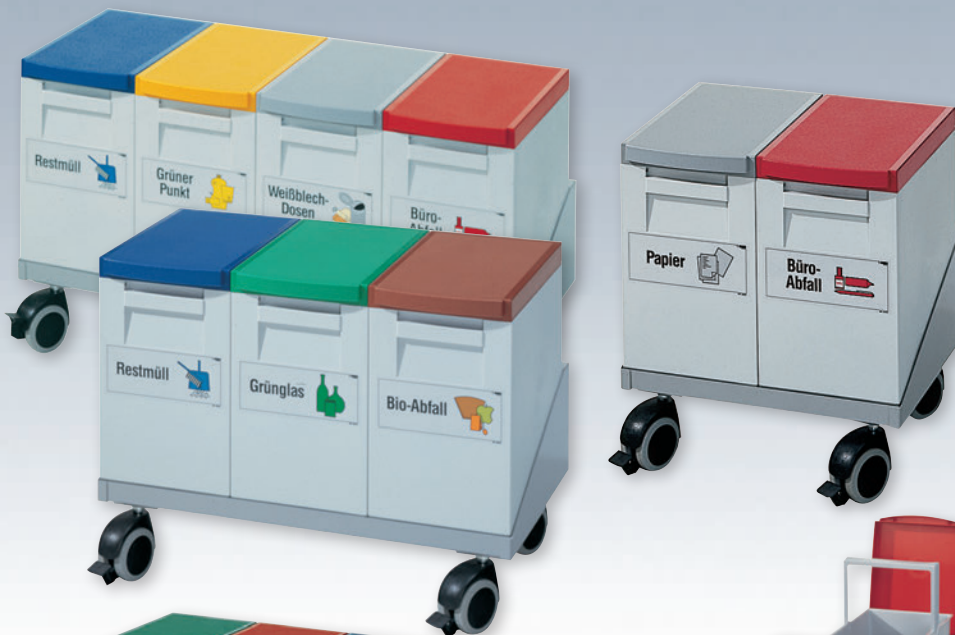

② Wertstoffsammler

fahrbar
mobiler Einsatz durch fahrbare Ausführung; Gestell, geschweißte Stahlblechkonstruktion, Oberfläche verkehrsgrau, RAL 7042, T 350 x H 460 mm, 4 Tandem-Lenkrollen Ø 75 mm, davon 2 mit Feststeller

Inhalt l	Breite mm	Best.-Nr.	EUR
2 x 15	405	9136 467131	299,-
3 x 15	605	9136 467132	365,-
4 x 15	805	9136 467133	429,-

Deckelfarben wie Abb. ②, andere Farben auf Anfrage.

③



③ Wertstoffsammler

aus ABS-Kunststoff, für saubere Wertstofftrennung und Geruchsvermeidung, oben 4 Inneneimer mit je 15 Liter mit Klappdeckel, unten 2 Kippeimer mit je 30 Liter

- a) B 800 x T 315 x H 675 mm
- b) B 805 x T 350 x H 780 mm

Ausführung	Best.-Nr.	EUR
a) bodenstehend	9136 467776	365,-
b) fahrbar	9136 467777	549,-

Deckelfarben wie Abb. ③, andere Farben auf Anfrage.

④



④ Wertstoffsammler

aus ABS-Kunststoff, oben 2 Inneneimer 15 l mit Klappdeckel, unten mit 1 Kippeimer 30 l.

- a) B 400 x T 315 x H 675 mm
- b) B 405 x T 350 x H 780 mm

Ausführung	Best.-Nr.	EUR
a) bodenstehend	9136 467134	189,-
b) fahrbar	9136 467135	355,-

Deckelfarben wie Abb. ④, andere Farben auf Anfrage.

Passendes Zubehör

Kennzeichnungs-Etiketten (selbstklebend)

B 180 x H 75 mm, mit Aufschrift und farbigem Piktogramm.

Mindestbestellmenge: 5 Stück – auch sortiert lieferbar

Aufschrift	Best.-Nr.	EUR/St.
Bio-Abfall	9136 467138	4,50
Weißglas	9136 467139	4,50
Grünglas	9136 467140	4,50
Braunglas	9136 467141	4,50
Buntglas	9136 467142	4,50
Grüner Punkt	9136 467143	4,50
Papier	9136 467144	4,50
Pappe/Karton	9136 467145	4,50
Restmüll	9136 467146	4,50
Batterien	9136 467147	4,50
Weißblech-Dosen	9136 467148	4,50

Weitere Begriffe auf Anfrage.

Die Angebote gelten nur für gewerbliche Abnehmer. Alle Preise zzgl. gesetzl. MwSt.



Wertstoffsammler



- Aus schlagfestem Polystyrol
- Korpus lichtgrau, ähnlich RAL 7035
- Mit Sackklemmen für 60-l-Kunststoffsack oder verz. Inneneimer (Zubehör)
- Lieferung ohne Deckel (Zubehör)
- Inkl. 7 Piktogramme



① Wertstoffsammler Inhalt 40 l



Ausführung	B x T x H mm	Best.-Nr.	EUR
1-fach	250 x 405 x 570	▶ 9136 468000	89,-
2-fach	505 x 405 x 570	▶ 9136 468001	117,-
3-fach	760 x 405 x 570	▶ 9136 468002	149,-
4-fach	1010 x 405 x 570	▶ 9136 468003	184,-

② Wertstoffsammler Inhalt 60 l

Ausführung	B x T x H mm	Best.-Nr.	EUR
1-fach	360 x 405 x 570	▶ 9136 468005	98,50
2-fach	710 x 405 x 570	▶ 9136 468006	139,-
3-fach	1060 x 405 x 570	▶ 9136 468007	182,-
4-fach	1410 x 405 x 570	▶ 9136 468008	225,-

③ Deckel farbig sortiert

Farbe	Best.-Nr. für Inhalt 40 l	EUR	Best.-Nr. für Inhalt 60 l	EUR
anthrazit	▶ 9136 468015	10,50	▶ 9136 468025	12,50
blau	▶ 9136 468011	10,50	▶ 9136 468021	12,50
braun	▶ 9136 468014	10,50	▶ 9136 468024	12,50
gelb	▶ 9136 468012	10,50	▶ 9136 468022	12,50
grün	▶ 9136 468013	10,50	▶ 9136 468023	12,50
lichtgrau	▶ 9136 468010	10,50	▶ 9136 468020	12,50
rot	▶ 9136 468016	10,50	▶ 9136 468026	12,50

④ Rollwagen

ausziehbar
Bestückungsmöglichkeiten:

- Breite 510-860 mm,
2 x 40 l, 3 x 40 l, 1 x 40 l und 1 x 60 l, 2 x 40 l und
1 x 60 l, 2 x 60 l, 1 x 40 l und 2 x 60 l
- Breite 1010-1410 mm,
4 x 40 l, 5 x 40 l, 3 x 60 l, 2 x 40 l und 2 x 60 l,
3 x 40 l und 1 x 60 l, 1 x 40 l und 3 x 60 l, 4 x 60 l

B x T x H mm	Best.-Nr.	EUR
510- 860 x 415 x 110	▶ 9136 468035	182,-
1010-1410 x 415 x 110	▶ 9136 468036	225,-



⑥

⑤ Ergänzungselement

ohne Deckel

zum seitlichen Anbau an bereits vorhandene
Wertstoffsammler

passend für	B x T x H mm	Best.-Nr.	EUR
40 l	250 x 405 x 570	▶ 9136 468040	77,-
60 l	360 x 405 x 570	▶ 9136 468041	87,90

⑥ Abfalleinsatz

Stahlblech verzinkt, für 40-l-Container – Inhalt ca. 35 l
für 60-l-Container – Inhalt ca. 51 l

passend für	Best.-Nr.	EUR
Container 40 l	▶ 9136 468030	82,-
Container 60 l	▶ 9136 468031	96,-

Wenn in der Beschreibung nicht anders angegeben, erfolgt die Lieferung ohne Inhalt bzw. Zubehör



Abfallbehälter

aus Stahlblech zur sicheren Abfallentsorgung

24h LIEFERBAR
SCHNELL LIEFERBAR
5 JAHRE GARANTIE

Made in Germany
 ZERTIFIZIERTE FERTIGUNG
 NICHT BRENNBAR BRANNSCHUTZKLASSE A1 DIN 4102

ab **149,-**

Aus Stahlblech

Sicherheits-Putzwollkasten

- Mit Pendeldeckel zur Vermeidung von Feuer und Explosionen
- Das Oberteil ist abnehmbar
- Nicht brennbar nach Brandschutzklasse A DIN 4102 bzw. DIN EN 13501-1
- Bei Inhalt 73 l an beiden Seiten eingelassene Tragegriffe aus Kunststoff



Inhalt 45 l



Inhalt 73 l

Inhalt 45 l – H 570 x B 330 x T 310 mm

Inhalt 73 l – H 680 x B 400 x T 400 mm

Farbe	Best.-Nr. 45 l	EUR	Best.-Nr. 73 l	EUR
feuerrot, RAL 3000	▶ 9000 466598	149,-	▶ 9000 466600	225,-
Gehäuse lichtgrau, RAL 7035 / Klappe enzianblau, RAL 5010	▶ 9000 466599	149,-	▶ 9000 466604	225,-



Wertstoffsammler

- Aus verzinktem und hochwertigem strukturpulverbeschichtetem Qualitätsstahlblech
- Korpus grau-Struktur
- Schlag- und kratzfest
- Behälter nicht brennbar nach DIN 4102 bzw. DIN EN 13501-1 gegeben
- Selbstschließende Schwingdeckel
- Inneneinsatz aus verzinktem Stahlblech
- Entleerung durch Flügeltür an der Frontseite
- Türverriegelung durch Vierkantschloss, Lieferung erfolgt inklusive Schlüssel
- Piktogramme sind im Lieferumfang nicht enthalten

5 JAHRE GARANTIE
 Made in Germany
 ZERTIFIZIERTE FERTIGUNG

NICHT BRENNBAR BRANNSCHUTZKLASSE A1 DIN 4102



ab **299,-**

Wertstoffsammler

- Inhalt 30 Liter
- H 600 x B 300 x T 300 mm

Einwurföffnung	Best.-Nr.	EUR
RAL 1003	9136 466865	299,-
RAL 3000	9136 466866	299,-
RAL 5010	9136 466867	299,-
RAL 6024	9136 466868	299,-
RAL 7016	9136 466869	299,-

Wertstoffsammler

- Inhalt 70 Liter
- H 850 x B 400 x T 380 mm

Einwurföffnung	Best.-Nr.	EUR
RAL 1003	9136 466870	363,-
RAL 3000	9136 466871	363,-
RAL 5010	9136 466872	363,-
RAL 6024	9136 466873	363,-
RAL 7016	9136 466874	363,-



Piktogramme siehe Seite 328.

Die Angebote gelten nur für gewerbliche Abnehmer - Alle Preise zzgl. gesetzl. MwSt.

① ab **63,95**



Inhalt 60 l

Mit Lüftungskanälen



Inhalt 87 l

Wertstoffsammler

- Ohne Deckel
- Farbige Deckel (Zubehör) erleichtern die Abfalltrennung
- Fahrwagen (Zubehör) für den Transport schwerer Wertstoffsammler

24h
LIEFERBAR

① Wertstoffsammler

- Aus Polyethylen (PE), dadurch stabil und langlebig bei harten Innen- und Außenbedingungen

Inhalt l	H x B x T mm	Best.-Nr.	EUR
60	635 x 279 x 558	▶ 9000 468559	63,95
87	762 x 279 x 558	▶ 9000 468570	91,95

Passendes Zubehör

② Deckel

- Aus Polyethylen (PE)
- Farbig sortiert, mit den verschiedenen Ausführungen

Ausführung	Farbe	Best.-Nr.	EUR
mit Griff	grau	▶ 9000 468561	49,95
für Flascheneinwurf	grün	▶ 9000 468563	49,95
für Papiereinwurf	blau	▶ 9000 468564	49,95
Klappdeckel	schwarz	▶ 9000 468571	47,95
Schwingdeckel	schwarz	▶ 9000 468572	54,95

③ Fahrwagen

- Mit vier Lenkrollen
- Aus Polyethylen (PE), schwarz

Best.-Nr.	EUR
▶ 9000 468569	115,-



Koppelbar

Einfaches Sortieren und Sammeln

Neu



Inhalt 55 l



Inhalt 70 l

Inklusive Steckverbindung zum Verbinden der Wertstoffsammler

ab **29,95**

④ Wertstoffsammler

- Aus stabilem Polypropylen (PP)
- Mit integriertem Müllsackhalter
- Farbige Deckel (Zubehör) erleichtern die Abfalltrennung
- Passende Steckverbindungen zum Verbinden mehrerer Wertstoffsammler sind im Lieferumfang enthalten

Inhalt l	H x B x T mm	Best.-Nr.	EUR
55	610 x 490 x 290	▶ 9000 468525	29,95
70	730 x 490 x 290	▶ 9000 468526	39,95

24h
LIEFERBAR



19,95

⑤ Deckel

- Aus stabilem Polypropylen (PP)
- Farbig sortiert, mit verschiedenen Ausführungen

Ausführung	Farbe	Best.-Nr.	EUR
für Flascheneinwurf	signalrot	▶ 9000 468527	19,95
für Flascheneinwurf	gelb	▶ 9000 468528	19,95
für Papiereinwurf	blau	▶ 9000 468529	19,95
mit Verschluss	grau	▶ 9000 468530	19,95

Wenn in der Beschreibung nicht anders angegeben, erfolgt die Lieferung ohne Inhalt bzw. Zubehör

DURABLE

①-② Wertstoffsammler
Inhalt 40 l

- Korpus weiß
- Aus widerstandsfähigem Polyethylen (PE)
- Für die Mülltrennung und Recycling-Materialien
- Mit oder ohne Deckel
- Lebensmittelecht in allen Farben (gem. der EU-Verordnung 1935/2004/EG)



① Wertstoffsammler

- Deckel mit farbiger Einwurfklappe
- Leichte Entleerung durch abnehmbaren Deckel
- H 747 x B 320 x T 366 mm

Einwurfklappe	Best.-Nr.	EUR
gelb	▶ 9000 468632	53,95
blau	▶ 9000 468633	53,95
grau	▶ 9000 468635	53,95



① 53,95

② 36,95



② Wertstoffsammler

- Ohne Deckel
- H 590 x B 320 x T 360 mm

Best.-Nr.	EUR
▶ 9000 468657	36,95

Neu

37,95



③

Nachhaltigkeit – 80 % Recycling-Kunststoff

DURABLE

③ Wertstoffsammler

- Inhalt 60 l
- Aus recyceltem Polypropylen (PP)
 - Mit robusten Tragegriffen
 - Haltevertiefungen auf der Bodenunterseite zum sicheren Entleeren
 - Inklusive Klemmschlitzen für Abfallsäcke

Best.-Nr.	EUR
▶ 9000 468688	37,95



Passendes Zubehör

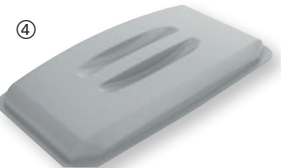

Mit Griffmulden

④ Deckel

- Aus recyceltem Polypropylen (PP)
- Mit Griffmulde



Best.-Nr.	EUR
▶ 9000 468689	11,50

Neu

Extra große Öffnung



19,95

⑤ Wertstoffsammler

- Inhalt 50 l
- Aus stabilem Polypropylen (PP)
 - Mit praktischem Klappdeckel mit kompletter Öffnung
 - Ideal als Recycling-Center durch verschiedene Randfarben nutzbar
 - Breiter Deckelrand verdeckt eingelegte Abfallsäcke
 - H 602 x B 298 x T 401 mm

Ausführung	Best.-Nr.	EUR
Deckelrand dunkelsilber	▶ 9000 468521	19,95
Deckelrand grün	▶ 9000 468522	19,95
Deckelrand gelb	▶ 9000 468523	19,95
Deckelrand blau	▶ 9000 468524	19,95

Die Angebote gelten nur für gewerbliche Abnehmer · Alle Preise zzgl. gesetzl. MwSt.

Abfallsammler

Inhalt 52 l

- Deckel und Boden aus hochfestem schwarzem Kunststoff
- Gehäuse aus pulverbeschichtetem Stahlblech oder Edelstahl
- Zweigeteilter Schwingdeckel schließt selbstständig, Verrastung zum kompletten Öffnen des Schwingdeckels möglich
- Mit Müllbeutel-Klemmrahmen
- Boden mit 4 Anti-Rutsch-Füßen
- Lieferung erfolgt zerlegt, einfache Montage



Mit Müllbeutel-Klemmrahmen

24h LIEFERBAR
5 JAHRE GARANTIE
 EINFACHE MONTAGE

Gehäuse	H x B x T mm	Best.-Nr.	EUR
Stahlblech, weiß	763 x 339 x 260	▶ 9000 463435	85,95
Stahlblech, silber	763 x 339 x 260	▶ 9000 463436	85,95
Stahlblech, schwarz	763 x 339 x 260	▶ 9000 463437	85,95
Edelstahl	763 x 339 x 260	▶ 9000 463438	97,95



weiß/schwarz

silber/schwarz

schwarz/schwarz

Edelstahl/schwarz

Passendes Zubehör

Müllbeutel, 60 l

Beutel à 10 Stück, H 750 x B 330/310 mm, 25 µm

Best.-Nr.	VE	EUR/Btl.
▶ 9000 467207	20	2,45

Abfallsammler in verschiedenen Größen



Mit Sensor-Technik

ab **115,-**



Abfallsammler

- Öffnet durch Bewegungssensor und schließt automatisch, alternativ auch manuell über Open/Close Tasten bedienbar
- Ermöglichen die kontaktlose Abfallentsorgung in geschlossene Behälter, die besonders unter strengen Hygienerichtlinien erforderlich sind
- Soft-Close Funktion des Deckels
- Abnehmbarer Deckel zum einfachen Entleeren
- Herausnehmbarer Inneneimer mit Henkel und Beutefixierung
- Korpus aus Edelstahl mit Fingerprint-Proof Beschichtung
- Rutschfester Sockel und viereckige Form
- Batterien 4 x AA (nicht im Lieferumfang enthalten)

24h LIEFERBAR

Inhalt l	H x B x T mm	Best.-Nr.	EUR
12	430 x 240 x 240	▶ 9000 463330	115,-
21	570 x 270 x 270	▶ 9000 463331	139,-
35	690 x 305 x 305	▶ 9000 463332	175,-

Wenn in der Beschreibung nicht anders angegeben, erfolgt die Lieferung ohne Inhalt bzw. Zubehör



ab **161,-**

Edelstahl, poliert

Tretabfallsammler

Inhalt 60 l

- Aus verzinktem Stahlblech, pulverbeschichtet oder Edelstahl, poliert
- Für 60-l-Kunststoffsäcke
- Mit bequemer Fußpedalbetätigung
- Einfüllöffnung ca. Ø 350 mm
- Ø 450 x H 700 mm
- Gewicht ca. 7 kg



Korpus Farbe	Deckelfarbe	Best.-Nr.	EUR
silber	schwarz	9136 467149	161,-
elfenbein	silber	9136 467150	161,-
anthrazit	gelb	9136 467151	161,-
enzianblau	blau	9136 467152	161,-
gelb	gelb	9136 467153	161,-
grau	silber	9136 467154	161,-
rot	rot	9136 467155	161,-
Edelstahl poliert	schwarz	9136 467156	263,-

ab **225,-**



Edelstahl

Inhalt, 43 l

Inhalt, 60 l

Inhalt, 89 l

Inhalt l	43	60	89
L x B x H mm	600 x 320 x 320	800 x 320 x 320	1045 x 320 x 320
Einwurfklappe	Best.-Nr.	Best.-Nr.	Best.-Nr.
gelb	▶ 9136 466739	▶ 9136 466743	▶ 9136 466747
enzianblau	▶ 9136 466740	▶ 9136 466744	▶ 9136 466748
silber	▶ 9136 466741	▶ 9136 466745	▶ 9136 466749
EUR	225,-	259,-	289,-
Edelstahl	▶ 9136 466742	▶ 9136 466746	▶ 9136 466750
EUR	309,-	375,-	385,-



Wertstoffsammler

- Aus verzinktem und pulverbeschichtetem Stahlblech oder Edelstahl
- Korpus antik-silber oder Edelstahl
- Schlag- und kratzfest
- Kopfteil mit selbstschließende Einwurfsklappe und praktischen Griffmulden
- Entleerung durch abnehmbares Kopfteil
- Mit Klemmring zur Aufnahme von Abfallsäcken
- Bodenschonender Kantenschutz
- Wandhalterung (siehe Zubehör)



Wandhalterung 3-fach

Passendes Zubehör

Wandhalterung

- Aus verzinktem Stahlblech mit Pulverbeschichtung auf Polyester-Basis, silber
- Wertstoffsammler werden fest mit der Halterung verschraubt
- Montagematerialien sind im Lieferumfang enthalten

Ausführung	Best.-Nr.	EUR
1-fach	▶ 9136 466751	99,-
2-fach	▶ 9136 466752	129,-
3-fach	▶ 9136 466753	159,-

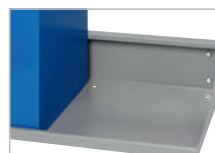

ab **99,-**

Komfortable und formschöne Abfallsammler für jeden Bereich



① - ⑥ Tretabfallsammler

Edelstahl-Optik

- Mülleimer aus hochwertigem Kunststoff
- Geruchsdichtes Verschließen
- Keine Beulen oder Fingerabdrücke durch Gebrauch
- Stabiler Stand durch GummifüÙe

24h
LIEFERBAR



① - ② Tretabfallsammler

rechteckige Form

- Inhalt 20 l - H 457 x B 266 x T 293 mm
- Inhalt 40 l - H 676 x B 295 x T 353 mm

Abb.	Inhalt l	Best.-Nr.	EUR
1	20	▶ 9000 463440	28,95
2	40	▶ 9000 463441	41,95

Passende Kunststoffsäcke finden Sie auf der Seite 320.



Leichter Beutelwechsel

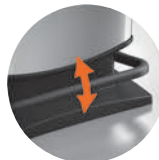

Extra breiter Tritt

③ - ④ Tretabfallsammler

ovale Form

- Wahlweise mit Inhalt 1 x 50 l oder 2 x 25 l
- H 670 x B 290 x T 440 mm

Abb.	Inhalt l	Best.-Nr.	EUR
3	50	▶ 9000 463442	59,95
4	2 x 25	▶ 9000 463443	63,95



Seitlicher Trethabel

Neu



Inhalt 20 l

Inhalt 30 l

⑤ - ⑥ Tretabfallsammler

runde Form

- Inhalt 20 l - H 432 x B 357 x T 302 mm
- Inhalt 30 l - H 592 x B 357 x T 302 mm

Abb.	Inhalt l	Best.-Nr.	EUR
5	20	▶ 9000 463444	31,95
6	30	▶ 9000 463445	44,95

24h
LIEFERBAR



Komfortabler Tretmechanismus

1. Tritt auf das Pedal öffnet sich der Tretabfallsammler

2. Tritt auf das Pedal schließt sich Tretabfallsammler

Neu

Tretabfallsammler

- Aus stabilem Kunststoff
- Inklusive Inneneimer
- Stabiler Stand durch GummifüÙe
- Wahlweise mit Inhalt 2 x 10 l oder 1 x 10 / 2 x 15 l

Inhalt l	H x B x T mm	Best.-Nr.	EUR
2 x 10	405 x 320 x 390	▶ 9000 463446	27,95
1 x 10 / 2 x 15	585 x 420 x 490	▶ 9000 463447	65,95

24h
LIEFERBAR

Wenn in der Beschreibung nicht anders angegeben, erfolgt die Lieferung ohne Inhalt bzw. Zubehör

Nach DIN EN 840-3

① Müllgroßbehälter (MGB)

2 JAHRE GARANTIE

- Inhalt 1,1 m³
- Kindersicherung nach EN 840-6
- Serienmäßig für DIN-Kammschüttung
- Verschraubbarer Reinigungsstutzen
- 4 Vollgummi-Sicherheitslenkrollen, 360° schwenkbar, Räder beidseitig mit zentral verschließbarem Feststeller

① 629,-



① Müllgroßbehälter-Kunststoff

- Verruttungsfest, frost-, hitze-, chemikalien- und UV-beständig
- Leichte Öffnung durch Fingerschutzleiste mit 3-fach Deckelarretierung

Abb.	Inhalt m ³	Gewicht ca. kg	Farbe	Best.-Nr.	EUR
1	1,1	65	grün	9000 466145	629,-



② 499,-

Antistatischer PE-Kunststoff



② Spraydosen-Sammelbehälter

- Fahrbarer Sammelbehälter für leere und teilentleerte Spraydosen
- Geprüfte Sicherheit durch UN-Zulassung 1H2W/X150/S
- Zertifiziert für UN 1950
- Integrierte Entlüftungsöffnungen für Luftzirkulation
- Eingearbeitete Öffnung zum Einwurf der Spraydosen auch bei geschlossenem Deckel
- Korpus in grau, Deckel in orange
- Vliestuch und Gefahrgut-Aufkleber "UN1950" sind im Lieferumfang enthalten

Inhalt l	Gewicht kg	Farbe	Best.-Nr.	EUR
120	11	grau / orange	9136 466020	499,-



Inhalt 50 l

Nach DIN EN 6628/6629

③ - ④ System-Mülleimer

- Staubfreie Entleerung
- Gut entleerbar durch konische Behälterform

SCHNELL LIEFERBAR

2 JAHRE GARANTIE

③ Mülleimer, Kunststoff

- Unempfindlich gegen Säuren und Laugen
- Nahtlos gefertigt

Inhalt ca. l	Gesamt-höhe ca. mm	Ø mm	Gewicht ca. kg	Best.-Nr.	EUR
35 m. Bügel	525	388 ¹⁾	2,4	9000 466105	65,95
50 m. Bügel	730	388 ¹⁾	3,1	9000 466107	71,95

¹⁾ Einfüllöffnung



Inhalt 35 l, mit Bügel

Inhalt 110 l, ohne Bügel

④ Mülleimer, Stahlblech

- Beschlagteile sind dauerhaft mit Deckel bzw. Rumpf verbunden

SCHNELL LIEFERBAR

Inhalt ca. l	Gesamt-höhe ca. mm	Ø mm	Gewicht ca. kg	Best.-Nr.	EUR
35 m. Bügel	490	385 ¹⁾	6,7	9000 466100	129,-
50 o. Bügel	700	385 ¹⁾	7,8	9000 466101	145,-
110 o. Bügel	905	475 ¹⁾	20,0	9136 466110	249,-

¹⁾ Einfüllöffnung



Inhalt 100 l

⑤ Mülltonnen, feuerverzinkt

- Komplett mit losem Deckel
- Mit stabilem Bodenrand
- Zwei seitlichen Haltegriffen

Inhalt l	Höhe mm	Ø mm	Best.-Nr.	EUR
60	635	400	9000 467140	135,-
80	750	420	9000 467141	141,-
100	840	440	9000 467142	159,-

Die Angebote gelten nur für gewerbliche Abnehmer - Alle Preise zzgl. gesetzl. MwSt.

Müllgroßbehälter

- Kunststoff nach EN 840
- Aus verrottungsfreiem, chemikalienbeständigem HDPE
 - Mit zwei laufruhigen Vollgummirädern mit einem Rad-Ø 200 mm
 - Vorderer Behälterrand mit Stütz- und Führungsrippen, sowie Gitternetz-Ausbildung für hohe Belastbarkeit
 - Doppelwinkleiste für Sicherheit in der Schüttung
 - Geringes Gewicht
 - Leicht zu reinigen

24h LIEFERBAR	2 JAHRE GARANTIE
-------------------------	-------------------------------

ab **74,95**



Passendes Zubehör

Kunststoffsack

passend für Müllgroßbehälter (fahrbar)
Stärke: 100 µm, grau
120 l, 500/450 x 1250 mm,
VE: 1 Karton = 100 St.
240 l, 650/550 x 1350 mm,
VE: 1 Karton = 50 St.

Inhalt l	Best.-Nr.	EUR/VE
120	▶ 9000 466519	95,95
240	▶ 9000 466520	65,95

Haltering

für Kunststoffsäcke

- Feuerverzinkt
- Passend für MGB 120 oder 240 l
- Ideal für Feuchtabfälle

Ausführung	Best.-Nr.	EUR
für MGB 120 l	9000 466132	43,95
für MGB 240 l	9000 466133	50,95

Standard

Inhalt l	Best.-Nr. anthrazitgrau	Best.-Nr. grün	Best.-Nr. blau	Best.-Nr. braun	Best.-Nr. gelb	Best.-Nr. rot	VE	EUR/St.
80	▶ 9000 466092	▶ 9000 466093	▶ 9000 466094	▶ 9000 466095	▶ 9000 466097	▶ 9000 466096	5	74,95
120	▶ 9000 466115	▶ 9000 466116	▶ 9000 466117	▶ 9000 466120	▶ 9000 466118	▶ 9000 466119	5	79,95
240	▶ 9000 466125	▶ 9000 466126	▶ 9000 466127	▶ 9000 466130	▶ 9000 466128	▶ 9000 466129	5	97,95

ab **679,-**



Einwurföffnung und Haube



Mit abschließbarer Einwurfklappe inkl. Gasdruckfeder

Mülleimer-Stahlblech

- Feuerverzinkt gemäß DIN EN ISO 1461
- Mit stabilem Rundrohr-Griff und kugelgelagerten Rädern
- Ø 476 x H 935 mm
- Ohne Bügel

Inhalt l	Best.-Nr.	EUR
110	9136 466903	399,-

Umhausung

für 120-/240-l-MGB

- Stabiler, verzinkter Korpus und pulverbeschichtet grau RAL 7012
- Wahlweise mit Einwurföffnung und Haube oder mit abschließbarer Einwurfklappe inkl. Gasdruckfeder
- Mit abschließbarer Tür
- Vorbereitet für Bodenbefestigung



passend für	Ausführung	H x B x T mm	Best.-Nr.	EUR
120-l Müllgroßbehälter	mit Einwurföffnung und Haube	1220 x 630 x 675	9136 466022	679,-
120-l Müllgroßbehälter	mit abschließbare Einwurfklappe	1115 x 630 x 675	9136 466023	765,-
240-l Müllgroßbehälter	mit Einwurföffnung und Haube	1355 x 800 x 735	9136 466024	775,-
240-l Müllgroßbehälter	mit abschließbare Einwurfklappe	1245 x 750 x 735	9136 466025	855,-

Wenn in der Beschreibung nicht anders angegeben, erfolgt die Lieferung ohne Inhalt bzw. Zubehör